双葉文庫名作シリーズ

ゲッターロボ<ruby>ア<rt>ーク</rt></ruby>

GETTER ROBOT SAGA9

[原作] 永井豪 [作画] 石川賢 &ダイナミックプロ

2

ゲッターロボ アーク

GETTER ROBOT ARC 2

FUTABASHA

目 次
CONTENIDOS

Capítulo 7 - Descendientes del Dragon
3

Capítulo 8 - La feroz batalla bajo tierra
49

Capítulo 9 - La alianza Getter
91

Capítulo 10 - Sangre de dragón, corazón humano
135

Capítulo 11 - ¡¡A la carga!!
177

Capítulo 12 - La "Guerra Santa" alienígena.
219

Capítulo 13 - Getter Emperor
261

Capítulo 14 - La batalla sin fin
303

Descendientes del Dragon

Capítulo 7

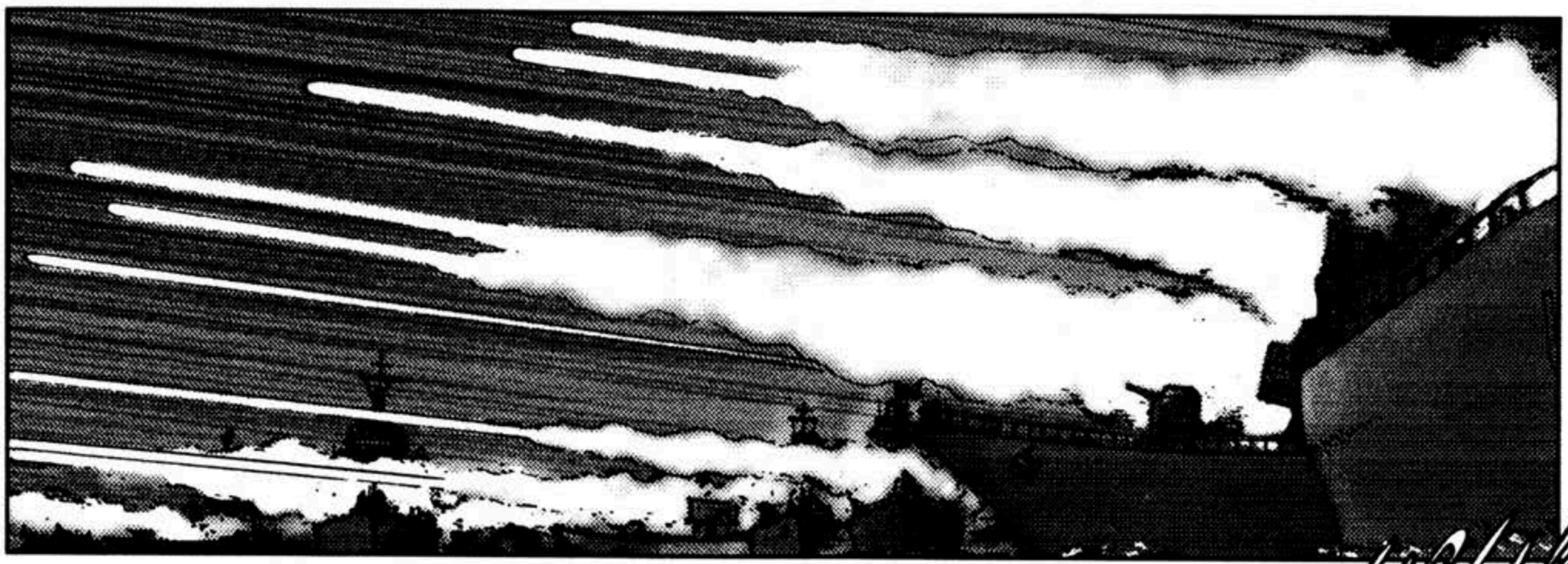

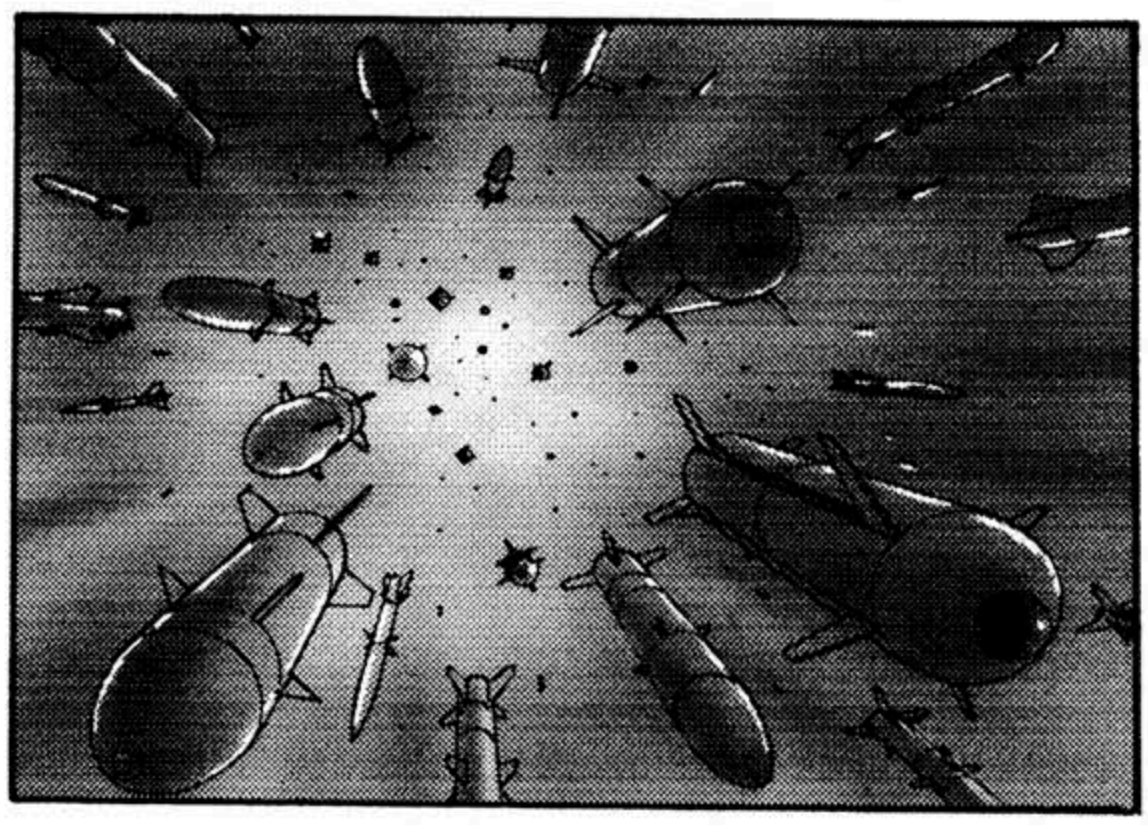

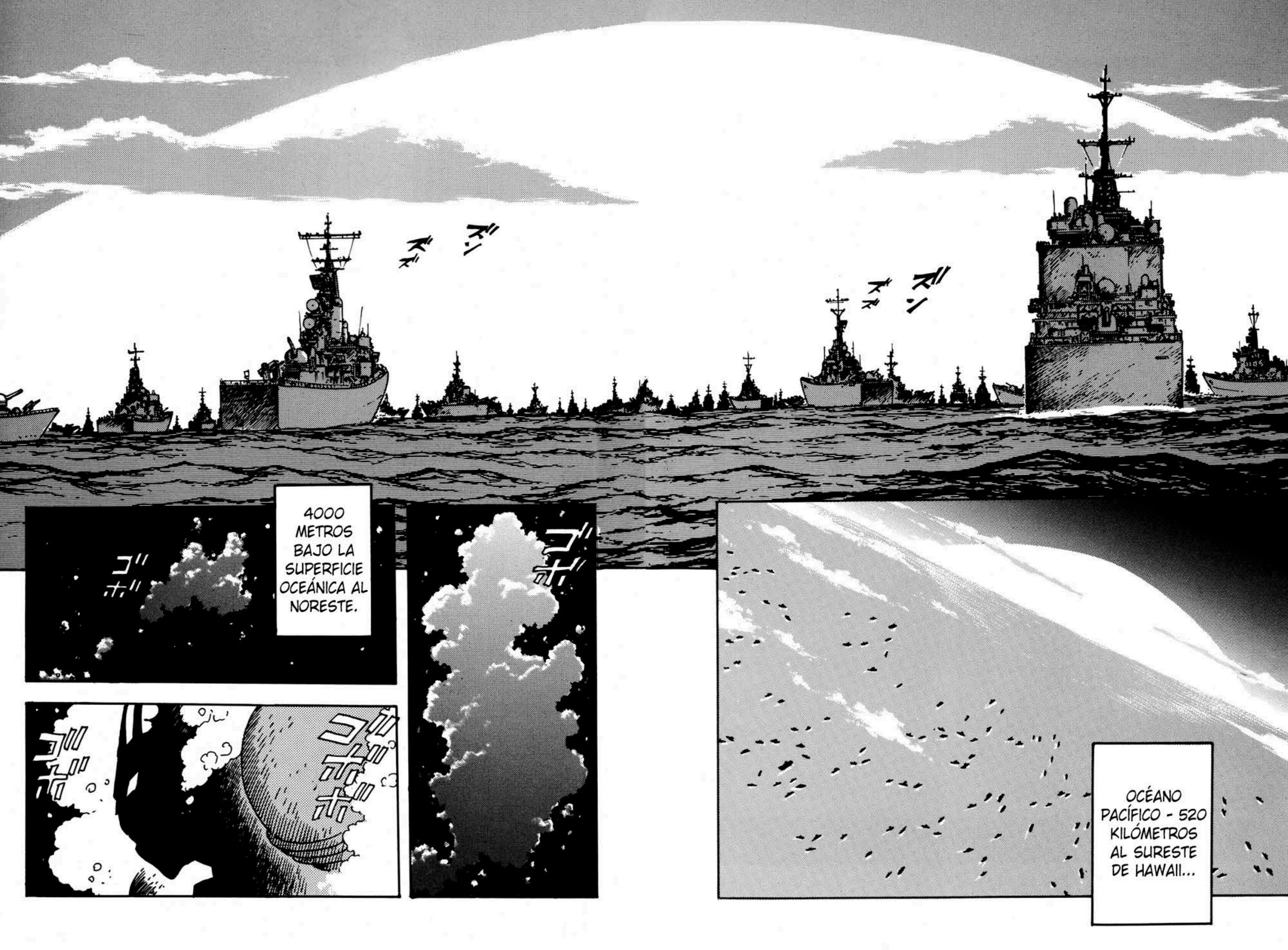
ズン
ズズ
ズン
ズズ
OCÉANO PACÍFICO - 520 KILÓMETROS AL SURESTE DE HAWAII...
ゴボ
4000 METROS BAJO LA SUPERFICIE OCEÁNICA AL NORESTE.
ゴボ
ゴボボボ
ゴボ

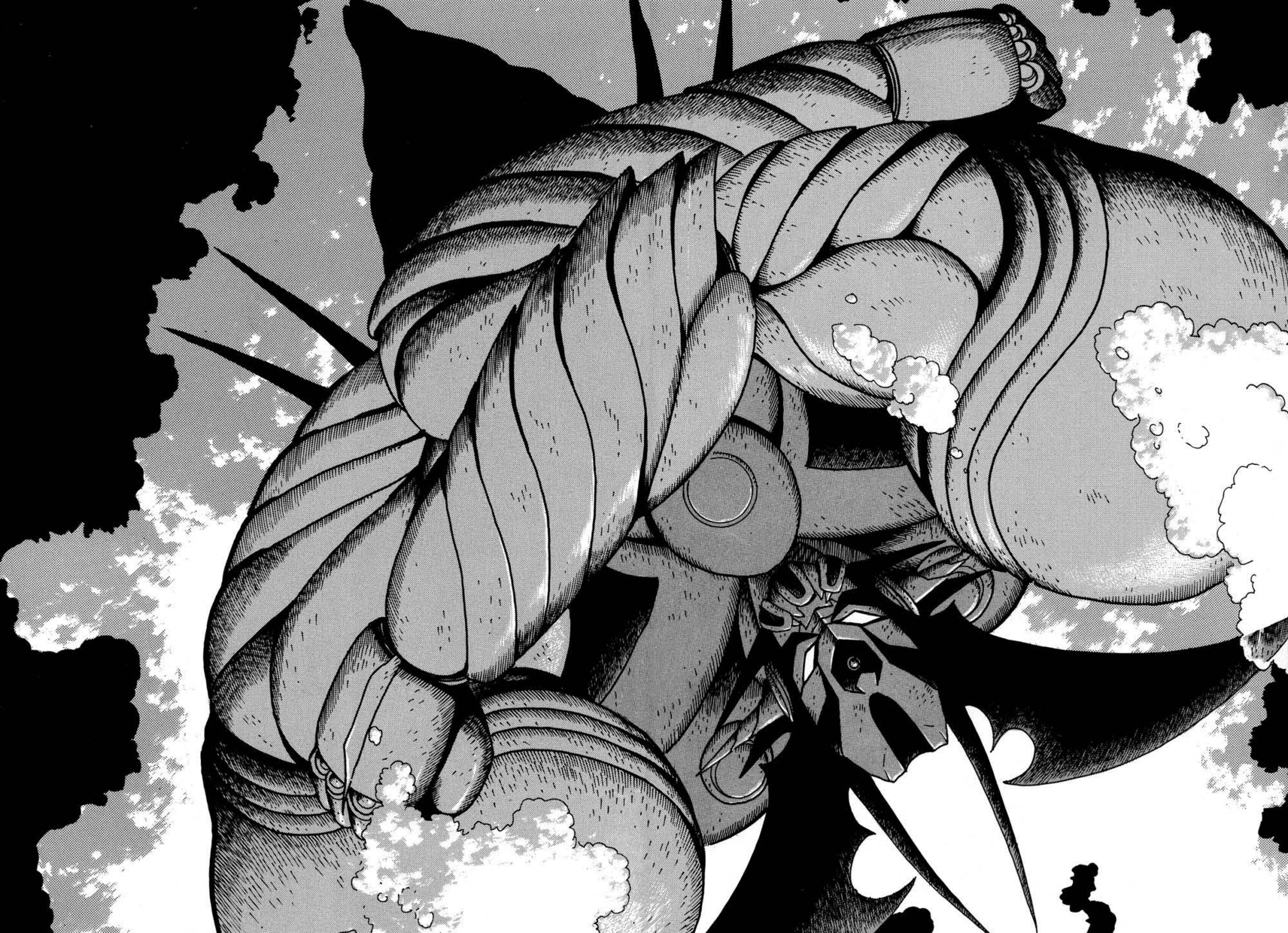

ESTAMOS A 4500 METROS DE PRO-FUNDIDAD.

¿QUÉ TAN PROFUNDO QUIERES LLEVARNOS?

JEEZ ...

ﾌﾞﾝ

ﾌﾞﾝ

ﾌﾞﾝ

WAH!

WH-

¡¿QUÉ DIABLOS?!

¿QUÉ ES LO QUE NO NOS ESTÁS CONTANDO?

¡SUENAS COMO SI FUERAS EL LÍDER DE ESTA OPERACIÓN!

YA QUE NOS TRAJISTE TAN LEJOS EN LAS PROFUNDIDADES MARINAS ...

TAKUMA, A PARTIR DE AQUÍ SE PONDRÁ PELIGROSO ...

ASÍ QUE TRATA DE NO HACER RUIDO.

POR CIERTO, KAMUI ...

LO DESCUBRIRÁN PRONTO.

AHORA, ESTARÍA BIEN QUE NOS DIGERAS QUE PASA.

¿CUÁNTO MÁS TENEMOS QUE SEGUIR BAJANDO ...?

¡NECESITO PREPARARME PARA SABER A QUE NOS ENFRENTAMOS!

¡QUIERO SABERLO AHORA!

¡NO QUIERO DESCUBRIRLO "PRONTO" ...!

!?

DBE SER AGRADABLE VIAJAR A 6000 METROS BAJO EL MAR.

ASI QUE... ¿CÓMO SE SIENTEN?

¡COMAN-DANTE JIN!

NO HAY FORMA DE QUE ESTO SEA AGRADABLE ....

NOS TIENE VIAJANDO POR ESTAS AGUAS NEGRAS SIN DECIRNOS QUE ESTAMOS HACIENDO.

NO SE HAN TERMINADO DE REPARAR TODOS LOS DAÑOS SUFRIDOS EN EL ÚLTIMO ATAQUE.

EL SISTEMA DE REFRIGERACIÓN DE LA CABINA NI SIQUIERA FUNCIONA.

¡LA FEDERCIÓN NAVAL FUE ANIQUILADA !
ENTONCES, ¿ASUMO QUE EL ATAQUE DE LA FEDERACIÓN NAVAL EN LA SUPERFICIE FRACASÓ?
¿ASÍ QUE NO SERÍA UN RIESGO COMUNICARNOS ASÍ?
NO PODEMOS DEJAR QUE EL ENEMIGO SEPA DE NUESTRA SITUCIÓN ACTUAL...
YA ES MUY TARDE PARA ESO.
¡¿FUE ANIQUI- LADA?!
SE LAS ESTAMOS ENVIANDO EN ESTE MOMENTO.
TENEMOS GRABACIONES DE PRIMERA MANO DE SU DESTRUCCIÓN.

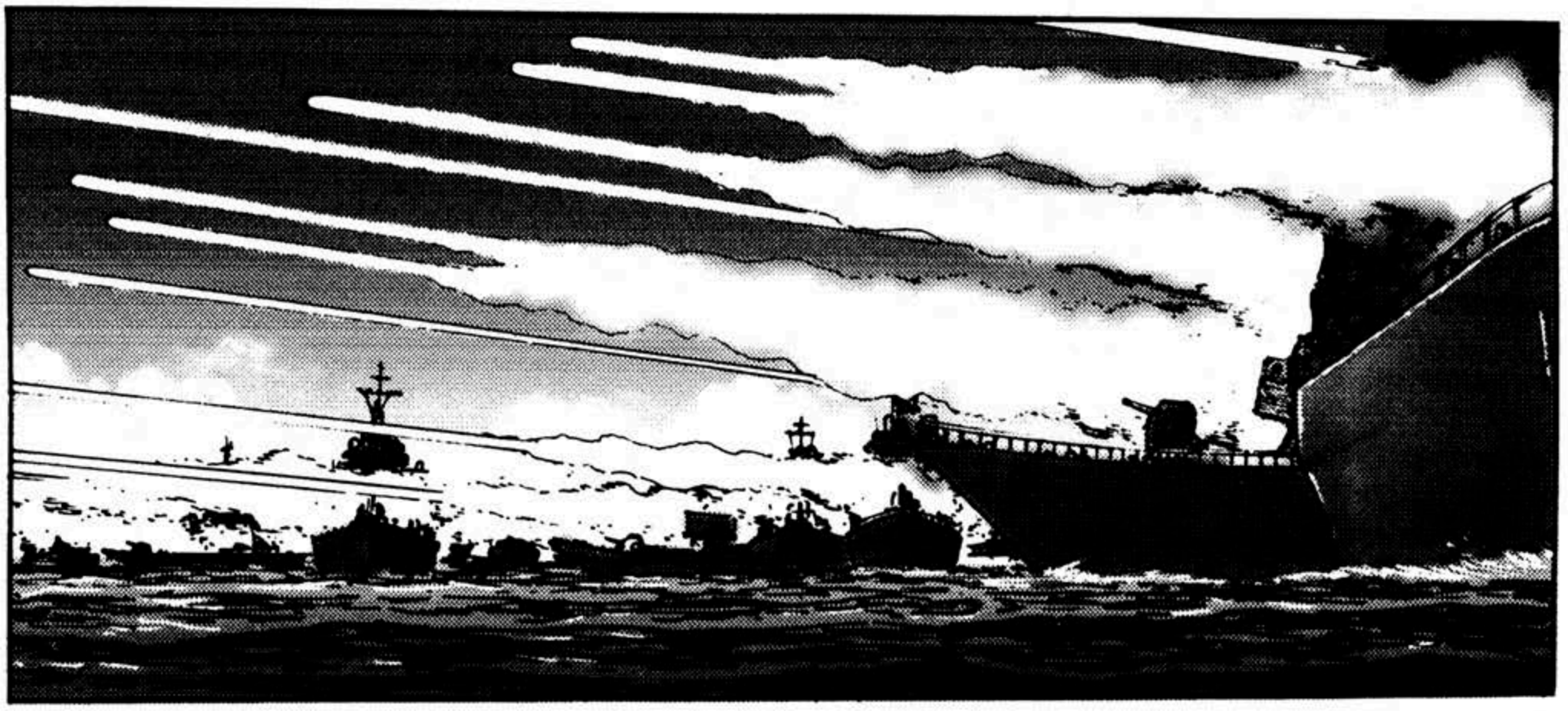

COMO YA SABRÁN, ESTE ES EL TERCER ASALTO AL STALKER-01... EL DOMINIO INTOCABLE.

SIN EMBARGO, CONTINÚA INVADIENDO EL ESPACIO AÉREO DE LA TIERRA.
...AÚN ASÍ NUESTROS RADARES NO LO HAN REGISTRADO.
CONTINUA EXPANDIEN-DOSE A UN RITMO ALAR-MANTE...

A ESTE PASO EL STALKER-01, SE TRAGARÁ UN TERCIO DE LA TIERRA EN LOS PRÓXIMOS SEIS MESES ...

OCURRIÓ CUATRO MINUTOS Y DIEZ SEGUNDOS DESPUÉS DEL ATAQUE...

¡¿ENTONCES CÓMO FUE QUE LA FLOTA DE LA FEDERACIÓN FUE DESTRUIDA?!

¿Y CUÁLES FUERON LOS RESULTADOS DEL ASALTO FRONTAL?

EL MISMO QUE LA VEZ ANTERIOR Y LA VEZ ANTERIOR A ESA...NO HUBO REACIÓN.

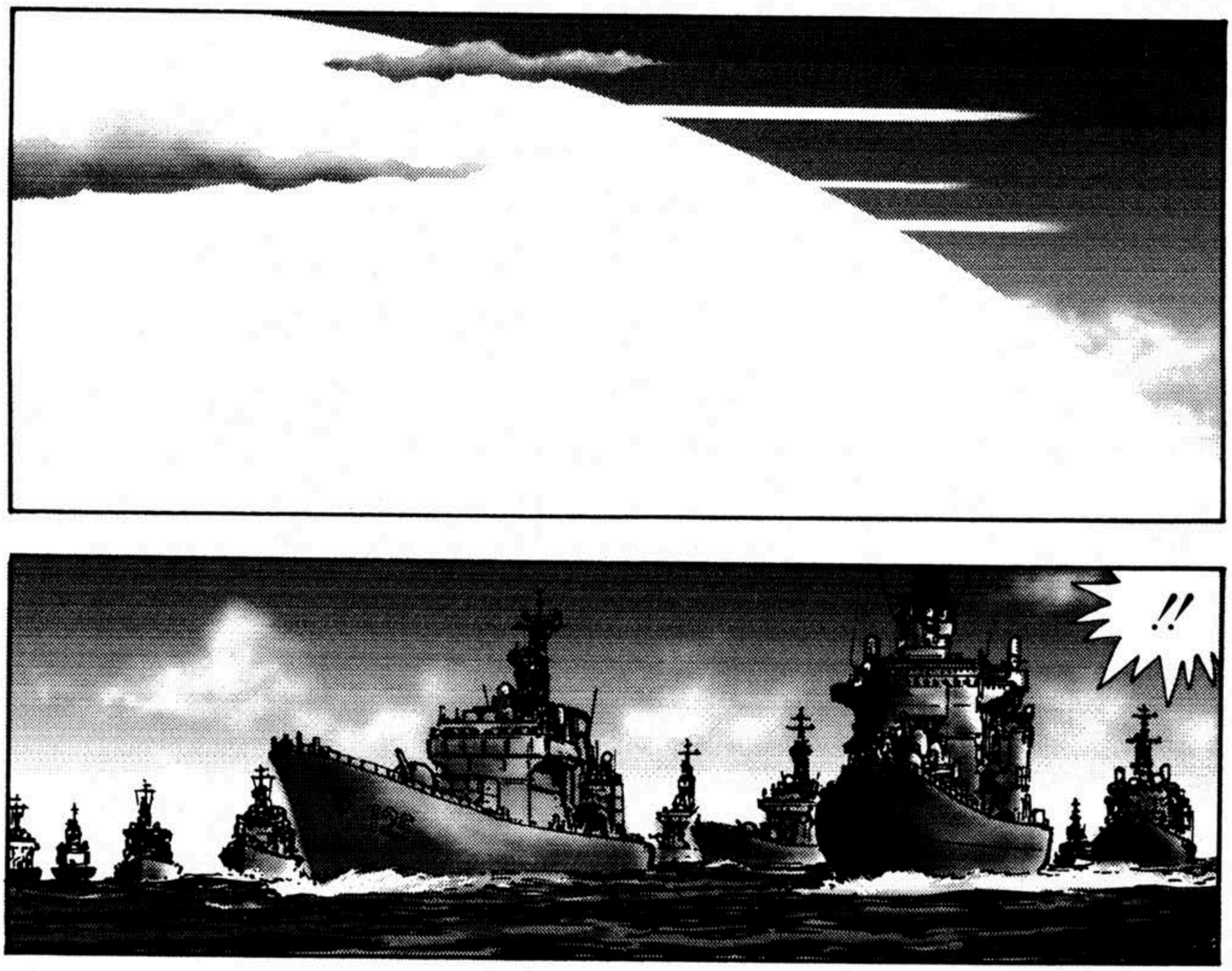

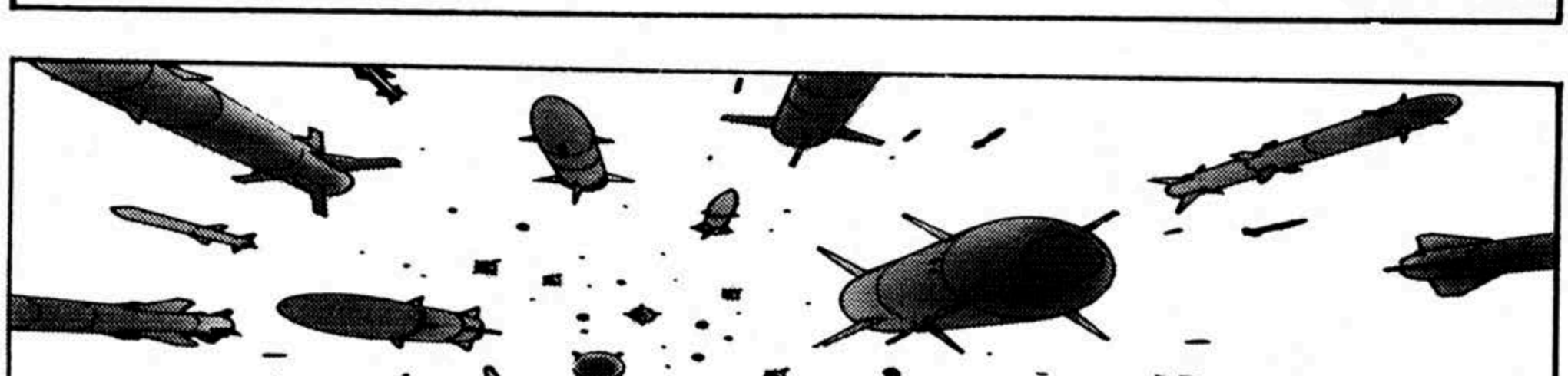

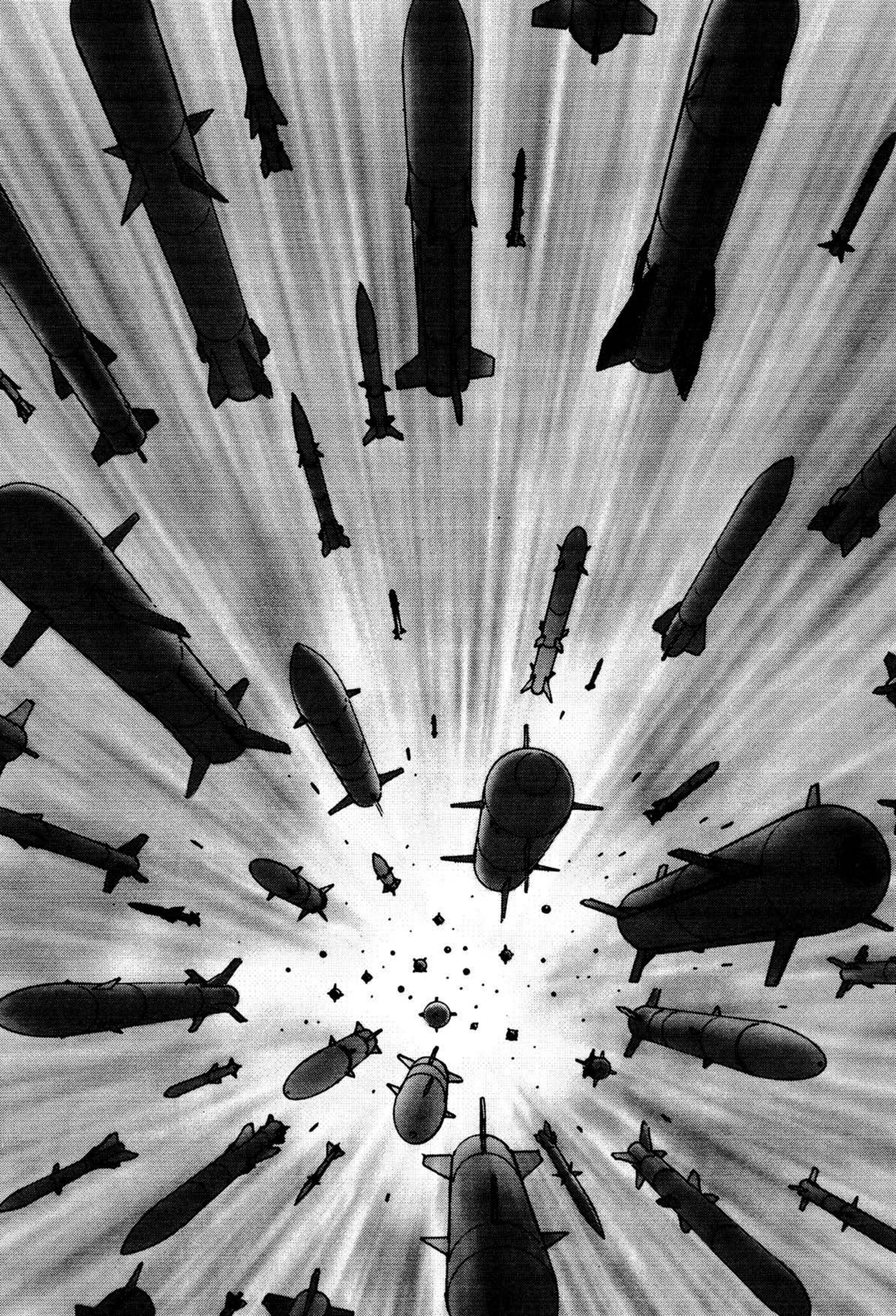

AAH!

FUERON DESTRUIDOS POR LOS MISILES LANZADOS POR ELLOS MISMOS ...

ES REALMENTE ABSURDO.

ESO... NO ES POSIBLE ...

UH-!

INCLUSO MÁS...TAMBIÉN ESTABAN LOS MISILES DEL SEGUNDO ASALTO.

KAMUI, CUENTO CONTIGO.

SOLO NOS QUEDA UN AS BAJO LA MANGA.

NO HAY NADA QUE PODAMOS HACER...

NO HAY FORMA DE ATACAR AL STALKER-01 DESDE AQUÍ ...

¡¿QUÉ CARAJO ES LO QUE HAY A ESTA PROFUNDIDAD?!

¡¿QUÉ ESTÁ PASANDO?! ¡NOS ESTÁS DEJANDO FUERA DE LA ECUCIÓN DE NUEVO!

!?

HUWAH!

ELLOS ATACARÁN SI HACES UN SOLO MOVIMIENTO EN FALSO.

PERO, ¡ELLOS ...!

AH!

¡TAKUMA, NO ENTRES EN PÁNICO!

NI SIQUIERA LOS NOTÉ PORQUE TODAS NUESTRAS COMUNICIONES EXTERNAS ESTABAN APAGADAS HASTA AHORA...

ESCÚCHAME. AVANZA LENTO, SIN HACER NINGÚN MOVIMIENTO BRUSCO.

¡PERO ...!

NOSOTROS HEMOS LLEGADO A UN ACUERDO ...

SOLO SIGUE A ESOS DRAGONES MARINOS GIGANTES.

PRONTO LO ENTENDERÁS TODO.

KAMUI... ¿A QUÉ TE REFIERES CON QUE, "LLEGAMOS A UN ACUERDO"?

¡MIREN, HAY ALGÚN TIPO DE ILUMINACIÓN!

OHH ...

¿PERO QUÉ... ES ESTO ...?

W- WOW ...

HEMOS LLEGADO A LA BASE MÁS GRANDE.

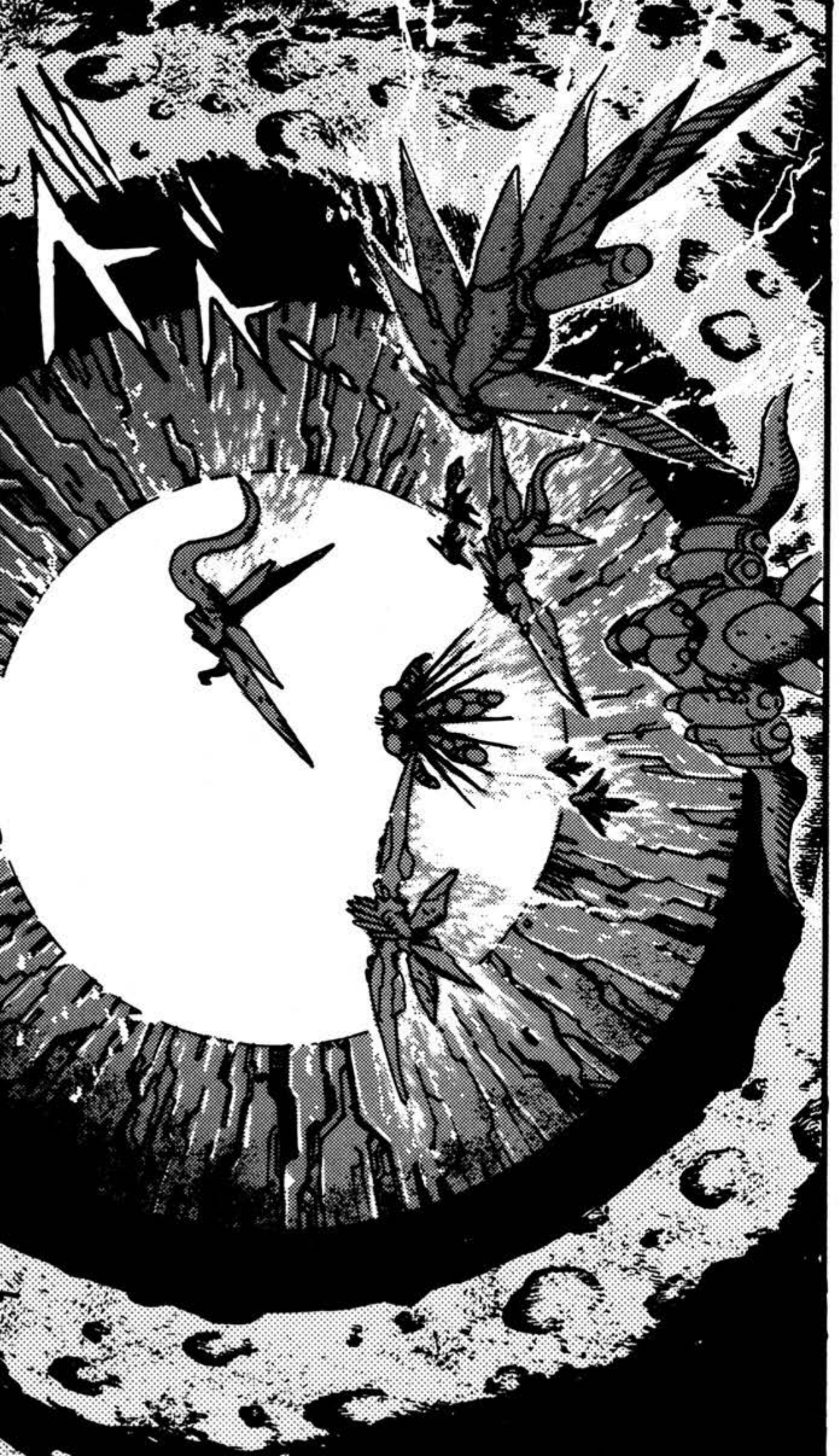

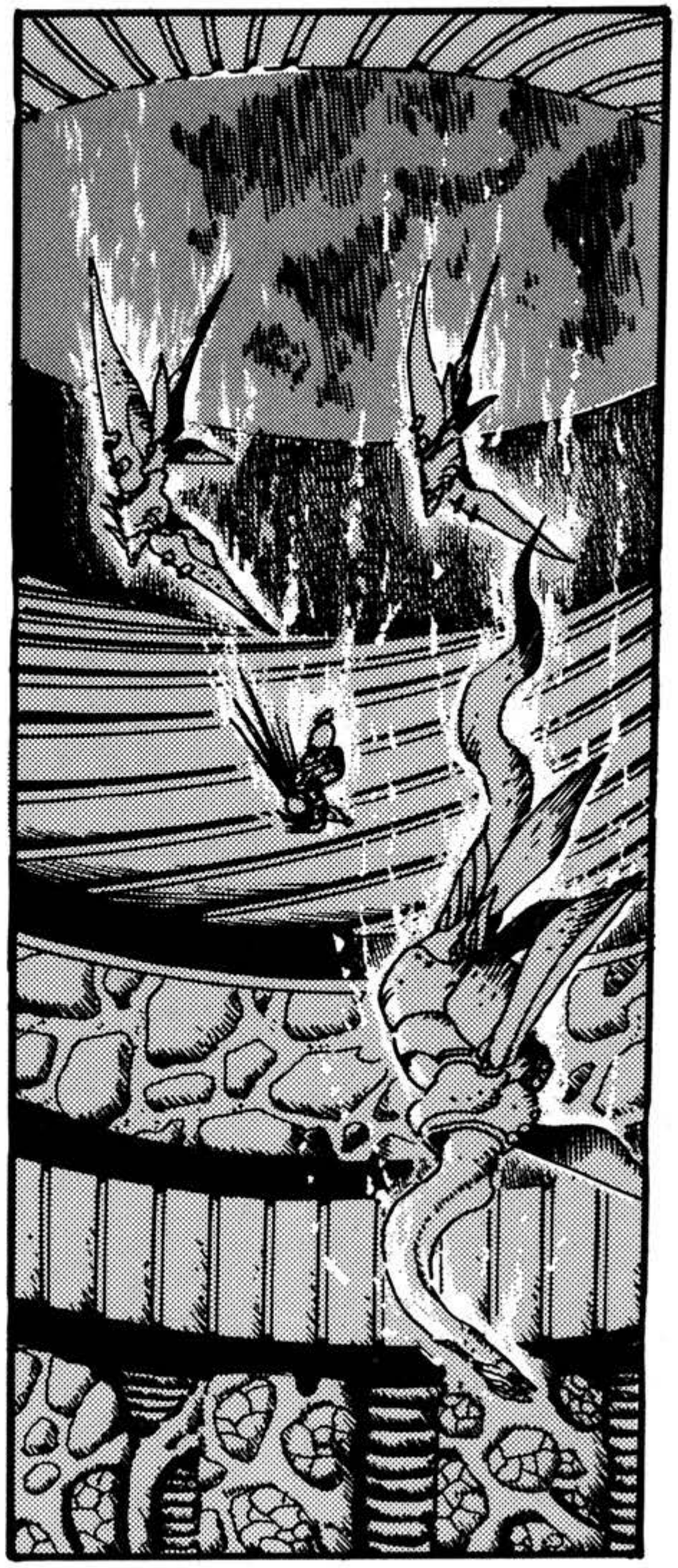

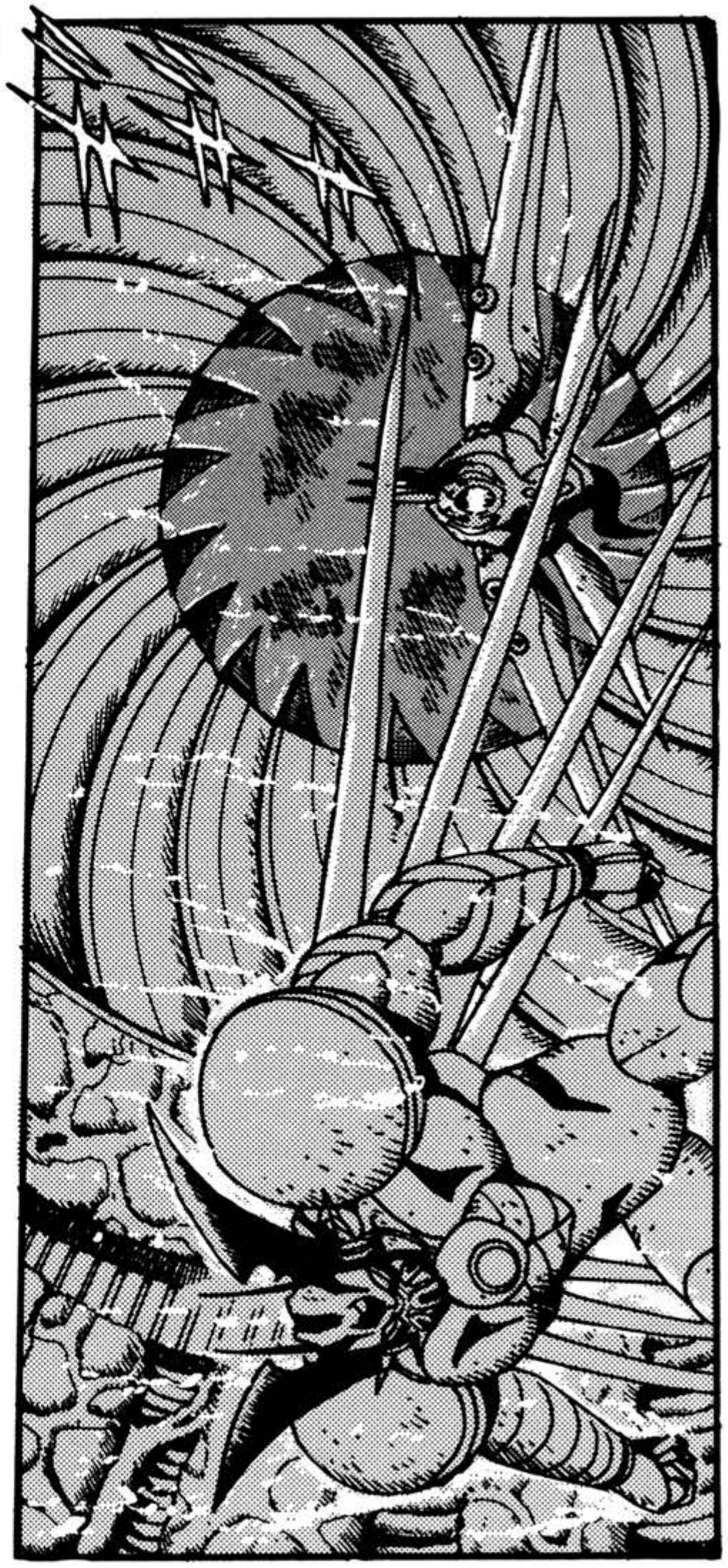

BUENO, YA ESTAMOS AQUÍ.

BIENVENIDOS AL IMPERIO DINOSAURIO.

¿ESTÁS HABLANDO DEL IMPERIO DINOSAURIO QUE DOMINÓ LA TIERRA ANTES QUE LOS HUMANOS? ¡¿ESE IMPERIO DINOSAURIO?!

¡¿EL MISMO IMPERIO QUE FUE DESTRUIDO POR LOS RAYOS GETTER?!

¡¿ IMPERIO ...

DINO-SAURIO ...?!

NO SE QUEDEN AHÍ SENTADOS ...

APÚRENSE Y SALGAN.

¿EL MISMO IMPERIO DINOSAURIO CONTRA EL QUE MI VIEJO LUCHÓ ...?

ASÍ ES.

¡ELLOS TIENEN RESENTIMIENTOS HACIA LA HUMANIDAD! ¡NOS COMERÁN TAN PRONTO COMO SALGAMOS DE AQUÍ!

¡NI HABLAR! ¡NO PIENSO SALIR AHÍ FUERA!

KAMUI... YA SABÍA QUE TU NO ERAS UN HUMANO ORDINARIO, PERO...

¿TIENES MIEDO, TAKUMA?

... ENTONCES, ¿QUÉ ERES?

¡YA QUE FUE TU PADRE QUIEN LOS DERROTÓ LA ÚLTIMA VEZ!

¡TAKUMA, SERÁ INCLUSO PEOR PARA TI...!

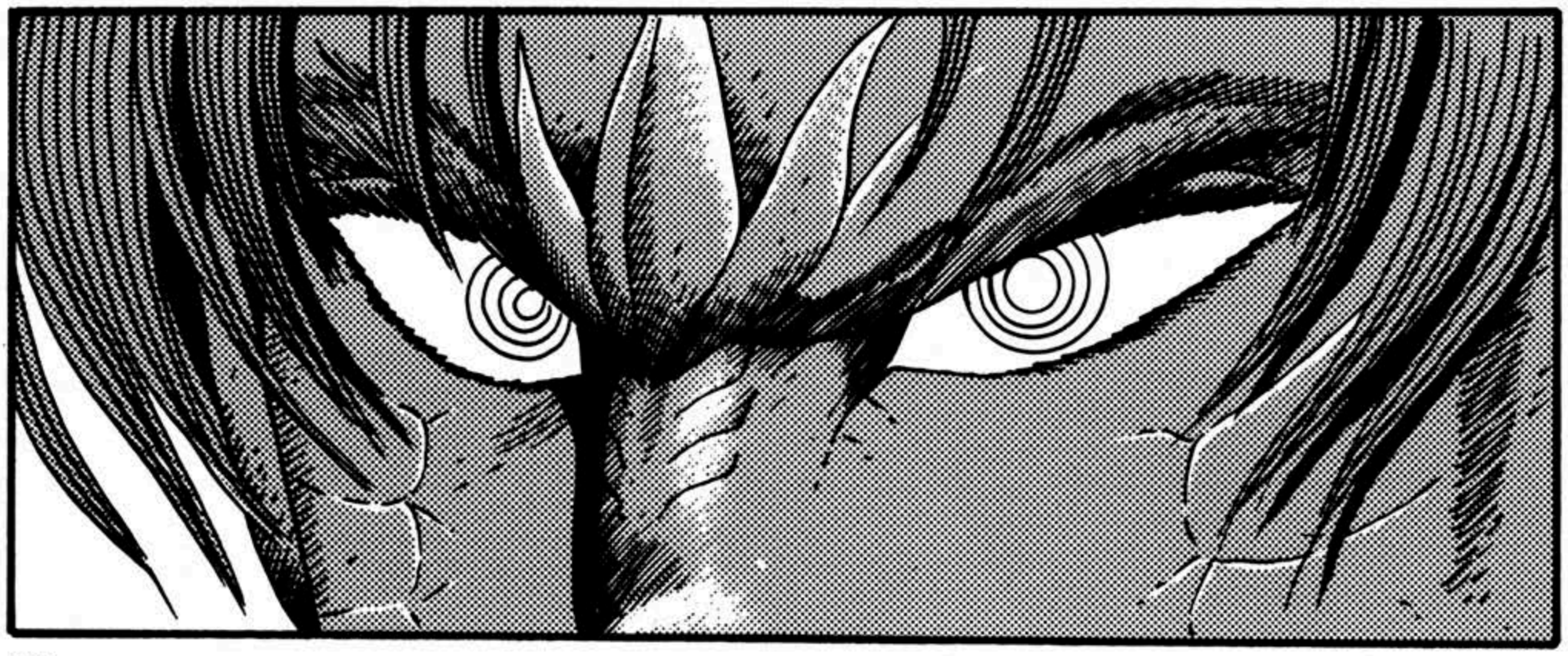

YO SOY...
MITAD HUMANO
Y MITAD
REPTILOIDE...

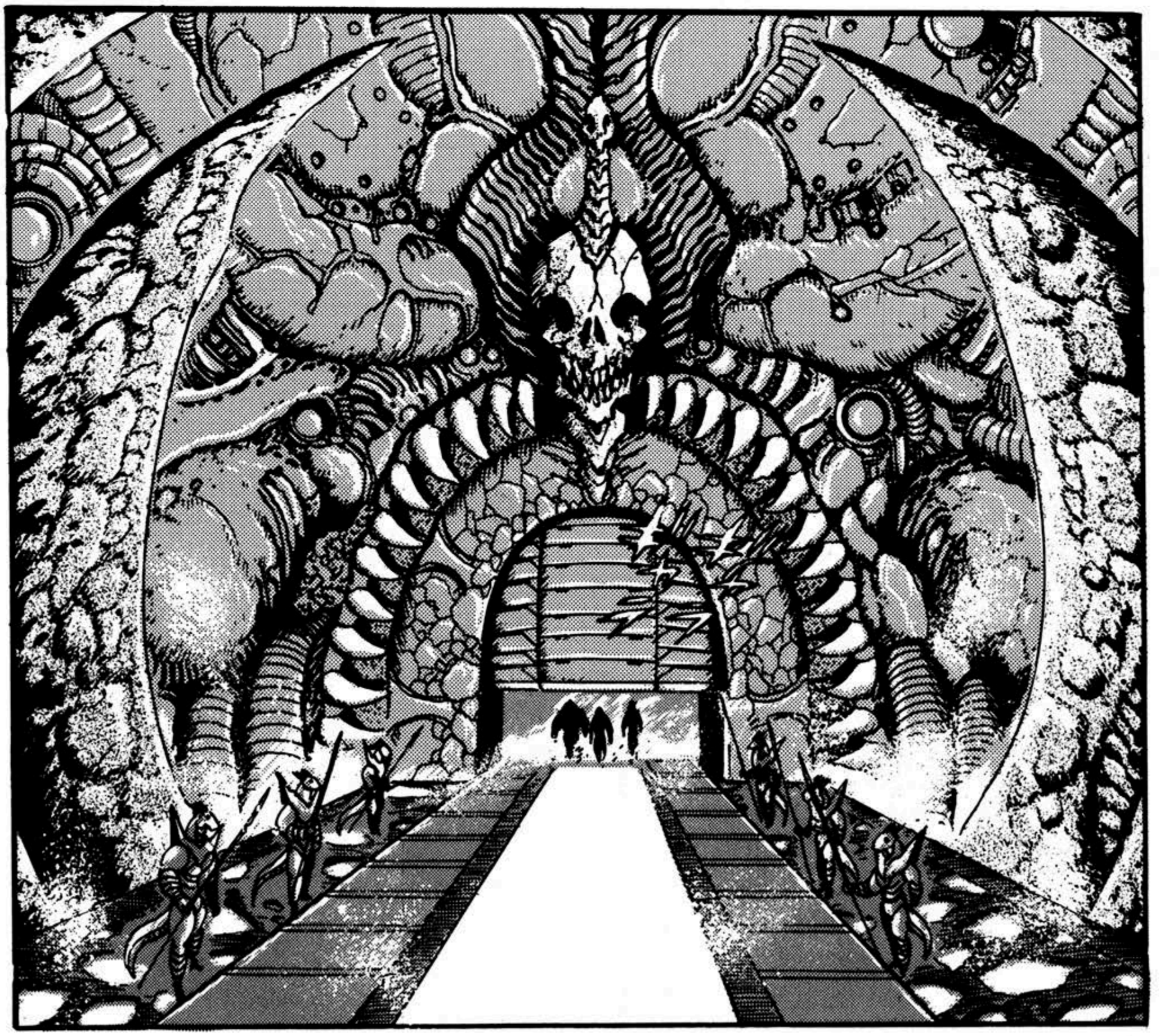

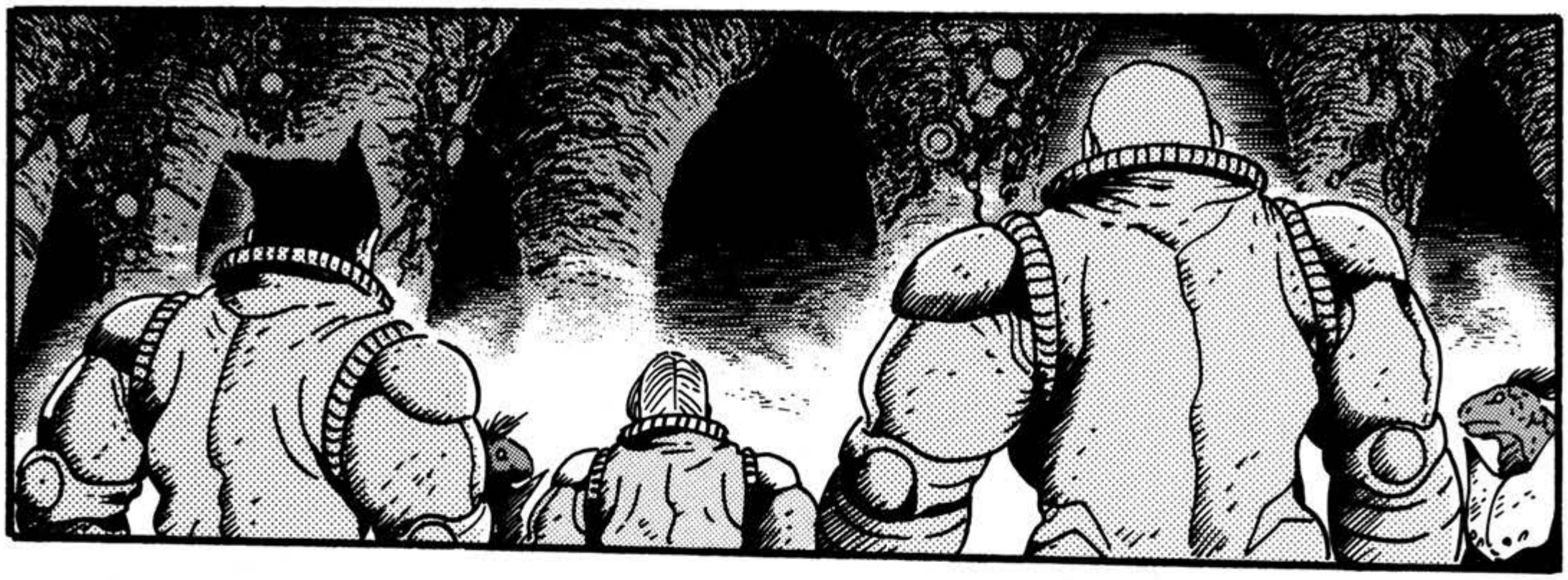

EMPERADOR GORE III, HE REGRE-SADO.

KAMUI SHOU, TE VES TAN SALUDABLE COMO SIEMPRE.

USTED TAMPOCO HA CAMBIADO, SU MAJESTAD.

ESTOY ALIVIADO.

OÍ BASTANTE SOBRE SU PELEA CON EL ANTERIOR EMPERADOR.

VAYA, ESTE ES EL HIJO DE RYOUMA NAGARE...

UH-!

EMPERADOR POR FAVOR, PERDÓNEME POR INCUMPLIR CON LA ETIQUETA AL TRAERLOS ANTE USTED,

...

ESTOS DOS SON VULGARES, INCLUSO PARA LOS HUMANOS.

¡QUIERO QUE ME EXPLIQUES QUE COÑO ESTÁ PASANDO AQUÍ!

¡NO TENEMOS NADA QUE VER CON ESTE TIPO!

...SIN SABER NADA DE LO QUÉ ESTÁ PASANDO!

¡FUIMOS TRAÍDOS A ESTE LUGAR...

ES EXACTAMENTE ESTO A LO QUE ME REFERÍA.

¡¿A QUÉ TE REFIERES CON "VULGAR" ...?!

¡ERES LA VIVA IMAGEN DE TU PADRE!

¡GYA JAJA JA!

GENERAL BAT...

COMO YA ESTÁ VIEJO, ESAS VIEJAS BATALLAS ES DE LO ÚNICO QUE HABLA.

¡EL FUE EL ÚNICO GUERRERO SUPERVIVIENTE DE LAS BATALLAS CONTRA TU PADRE!

ESE SIN DUDA FUE...

ÉL FUE CAPAZ DE REPELER TODA NUESTRA OFENSIVA.

NUESTRAS BATALLAS ERAN FEROCES. TU PADRE REALMENTE ERA UN GRAN HOMBRE...

...UN CALUROSO Y ABRASADOR DÍA DE VERANO.

¡COMANDANTE JIN...!

VEO QUE PUDIERON LLEGAR A SALVO.

¿LA HUMANIDAD TIENE UNA ALIANZA CON LOS REPTILOIDES ...?

¡ES IMPOSIBLE PREDECIR QUÉ VA A PASAR SI SE ENTERAN DE ESTO!

¡EL ENEMIGO NO PUEDE SABER QUE LA HUMANIDAD Y EL IMPERIO DINOSAURIO HAN FORMADO UNA ALIANZA!

TAKUMA, ENTIENDO QUE ESTÉS ENOJADO ...

¡¿QUÉ VA A PASAR CON NOSOTROS?!

¡DANOS UNA EXPLICACIÓN AHORA MISMO!

LOS REPTILOIDES CONOCEN AL ENEMIGO DESDE HACE MUCHO TIEMPO...

ASÍ ES. PORQUE LA TIERRA ENTERA ESTÁ EN PELIGRO.

SI LAS COSAS SIGUEN ASÍ... HUMANOS, REPTILOIDES Y TODO LO DEMÁS SERÁ CONSUMIDO.

EL DOMINIO INTOCABLE DEL ENEMIGO, STALKER-01, ESTÁ CONSUMIENDO LA TIERRA.

JUNTO CON EL PODER DEL GETTER ROBO... VA A SER NECESARIA.

CON TAL DE DERROTAR AL ENEMIGO, NUESTRA TECNOLOGÍA ...

Y AL FINAL... ENCONTRAMOS UNA MANERA DE INTERFERIR CON SU PLAN.

HEMOS ESTADO INVESTIGANDO EL DOMINIO DESDE QUE EL STALKER-01 CAPTÓ NUESTRA ATENCIÓN.

¡COMBINEMOS NUESTRA FUERZA Y LUCHEMOS JUNTOS CONTRA ESTA NUEVA AMENAZA!

¡OLVIDEMOS EL PASADO... Y LA VIEJA ENEMISTAD ENTRE NUESTRAS RAZAS!

EQUIPO GETTER... POR EL MOMENTO, ESTARÁN BAJO EL ALA DEL IMPERIO DINOSAURIO.

EL DESTINO DE LA TIERRA... ¡RECAE SOBRE SUS HOMBROS!

¡TAKUMA, AHORA SOMOS UNA DIVISIÓN DEL IMPERIO DINOSAURIO!

¡¿NO TENEMOS VOZ EN ESTO?!

QUE-

LO ÚNICO QUE TIENES QUE HACER ES SEGUIR ÓRDENES.

¡NO DURARÉ NI TRES DÍAS CON ESTE CALOR...!

¡¿SE SUPONE QUE TENEMOS QUE VIVIR AQUÍ?!

KAMUI ...

HEMOS PREPARADO CUARTOS ESPECIALES PARA USTEDES DOS, HECHOS PARA LA VIDA HUMANA.

NO TE PREOCUPES ...

ASÍ QUE PUEDES ESTAR TRANQUILO.

TU MADRE GOZA DE BUENA SALUD.

ゴゴゴ

ゴゴゴ

ゴゴゴ

¡ES EL ENEMIGO! ¡HAN DISPARADO UN CAÑÓN DE UN DESTRUCTOR ESPACIAL!

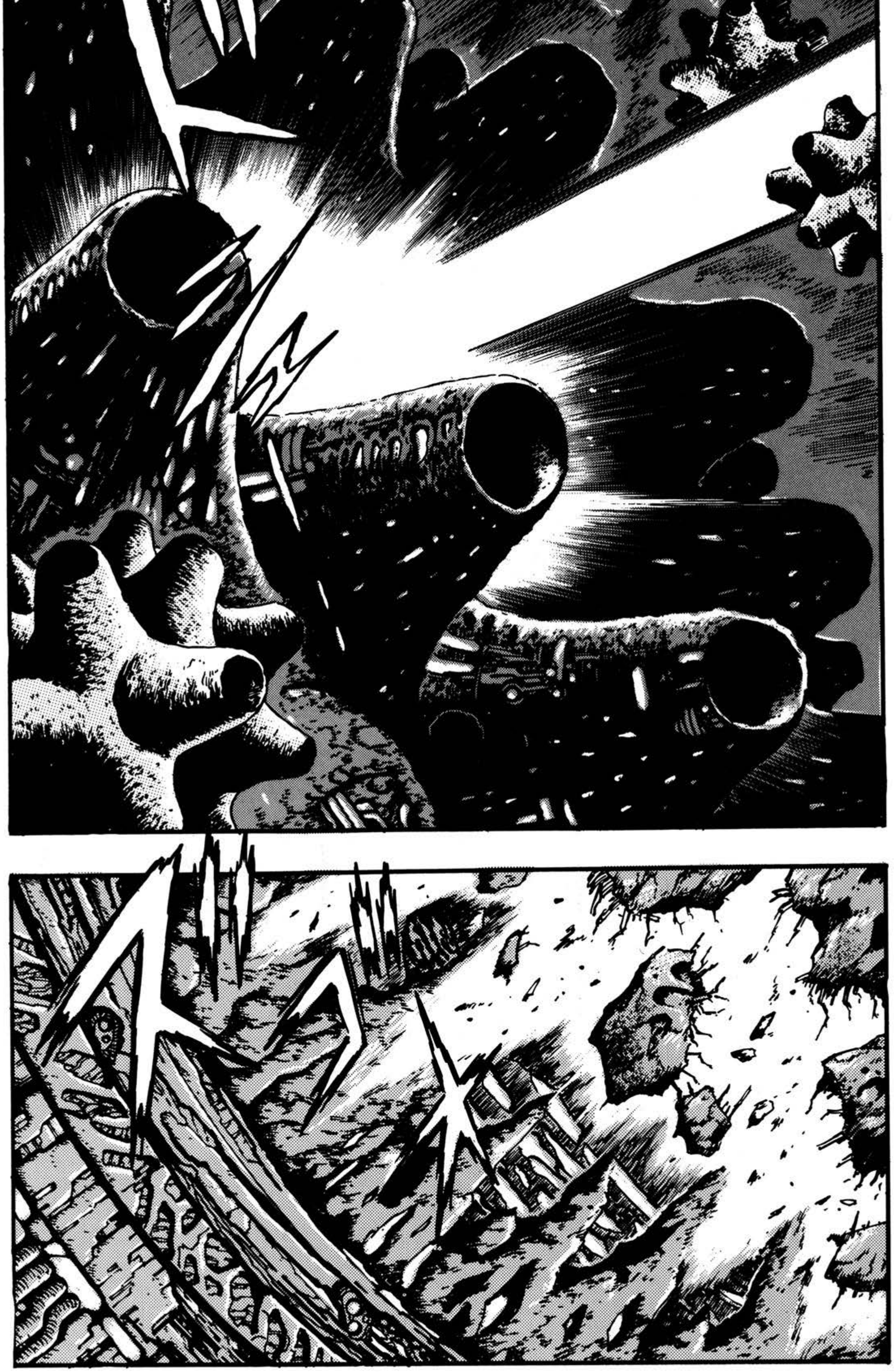

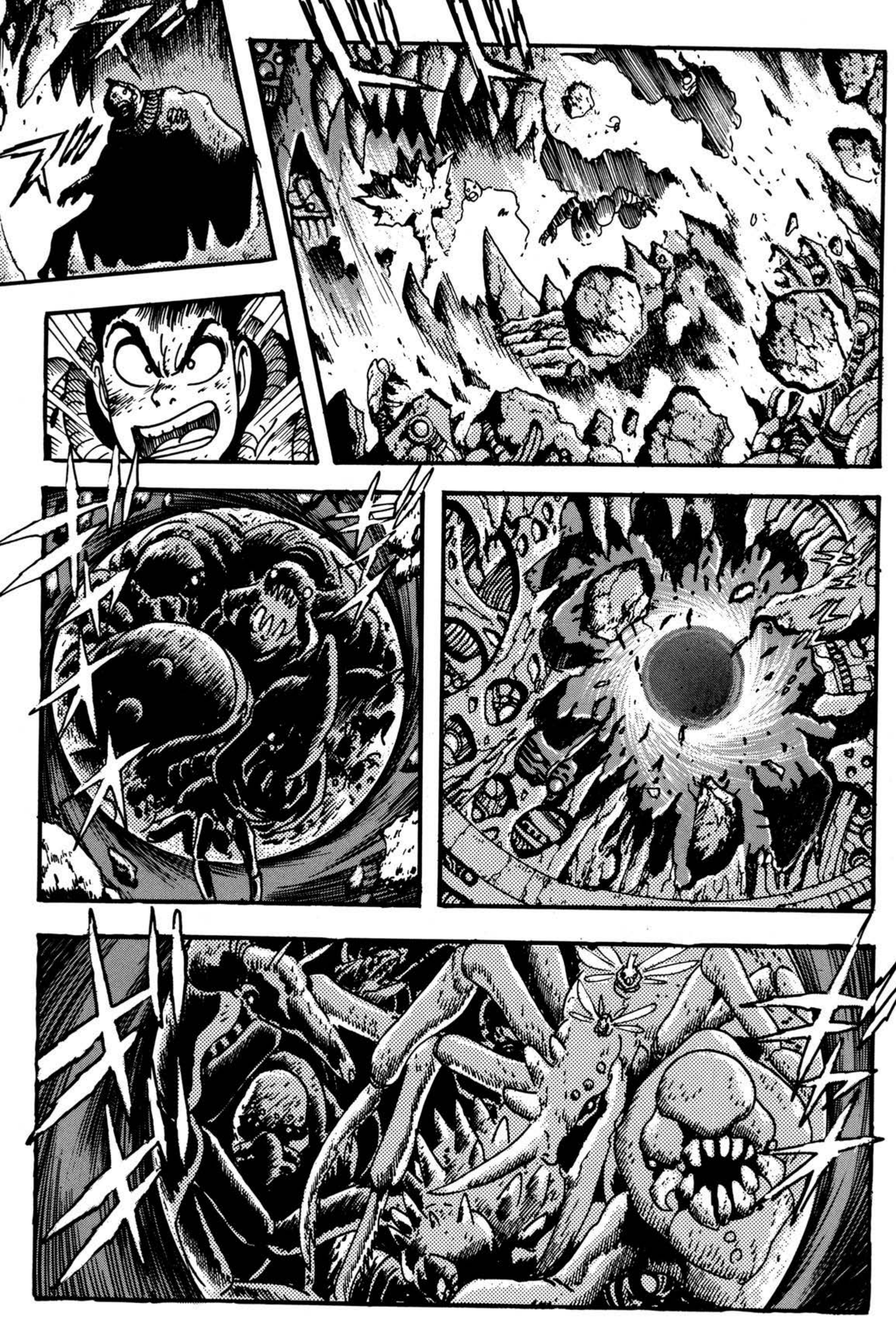

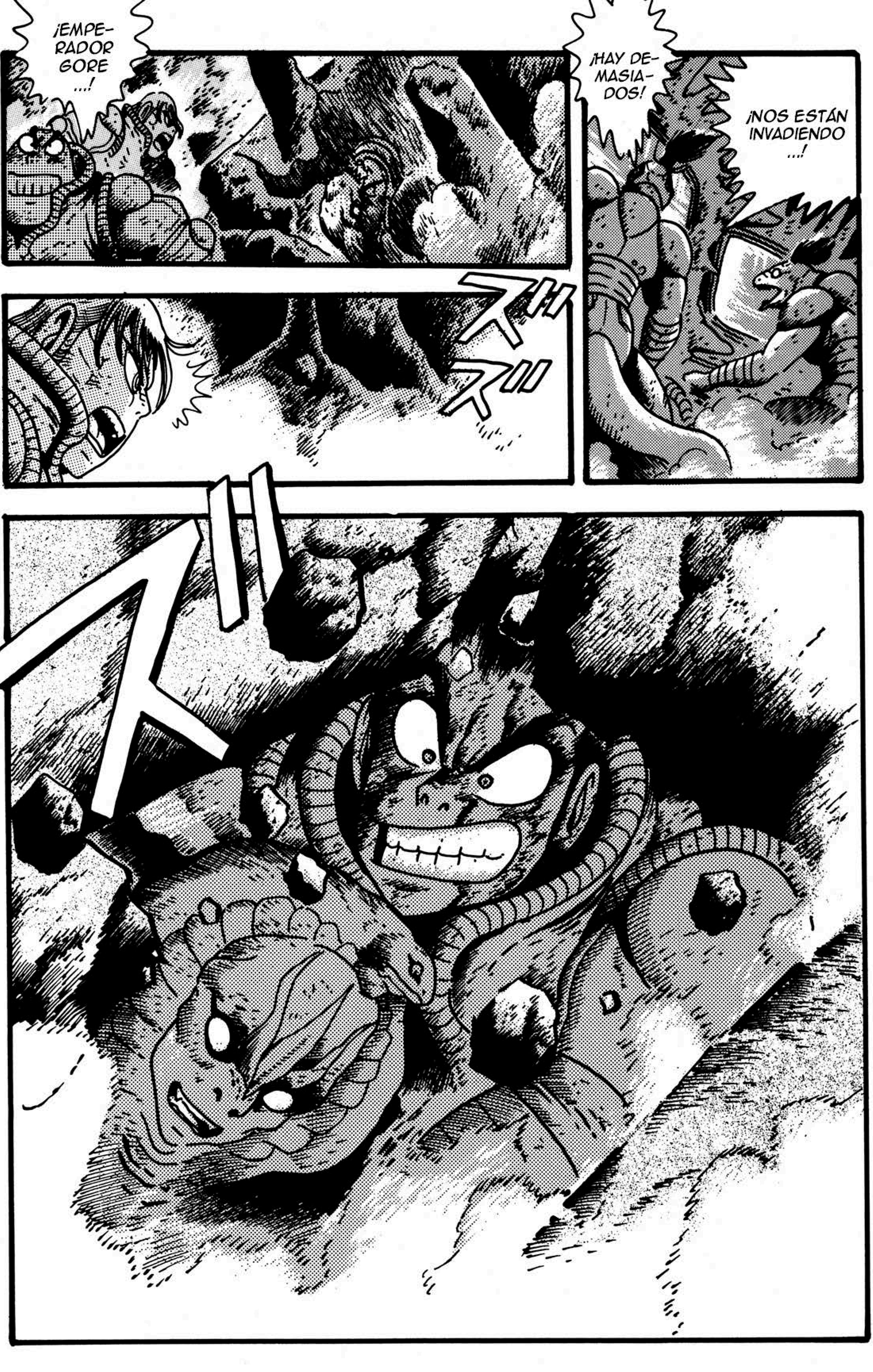

¡EMPERADOR GORE ...!
¡HAY DEMASIADOS!
¡NOS ESTÁN INVADIENDO ...!

La feroz batalla bajo tierra

Capítulo 8

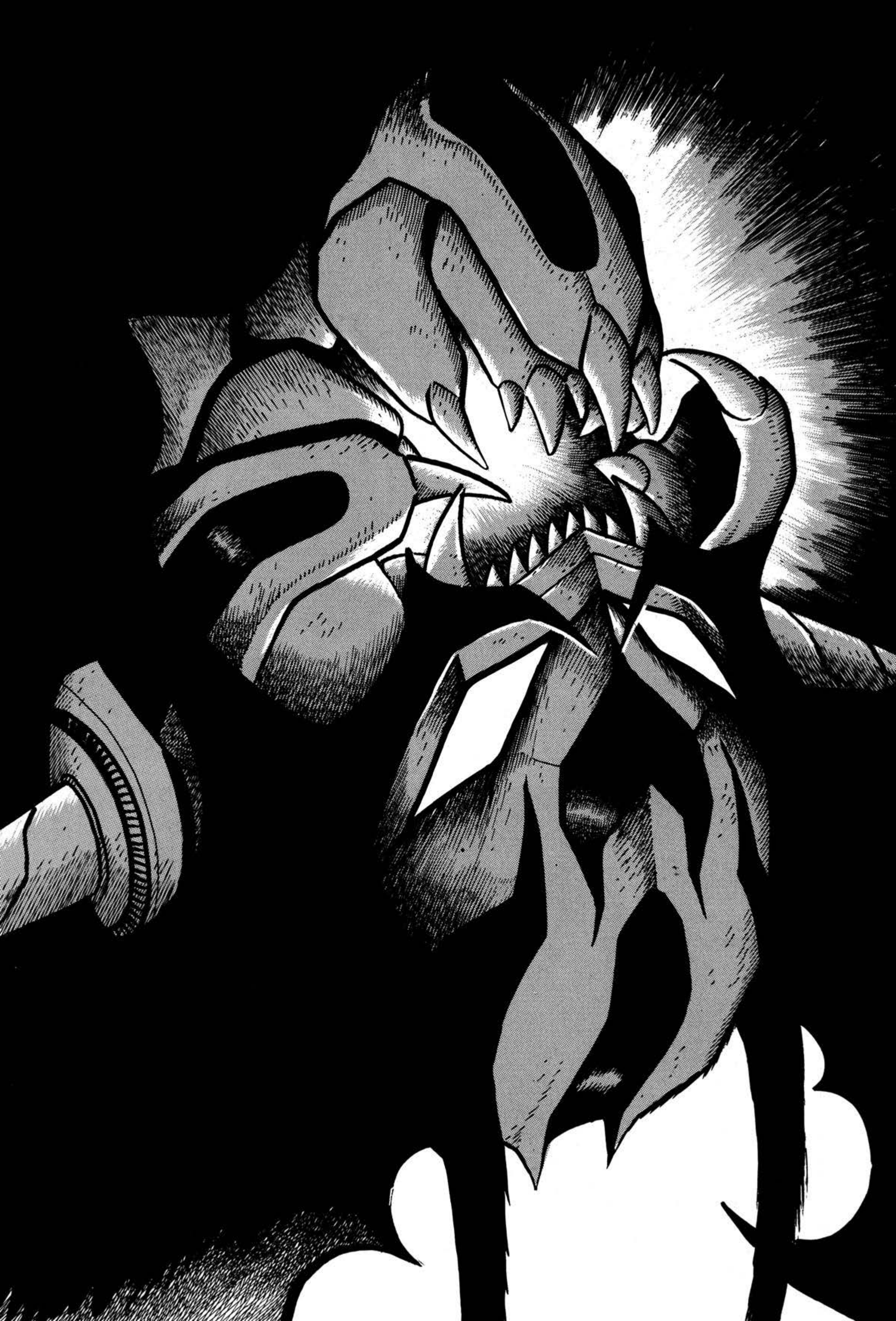

KAA AHH!

KII!

AAH!

AAH!

GYAH!

GYAOH!

HHHH

GYAH!

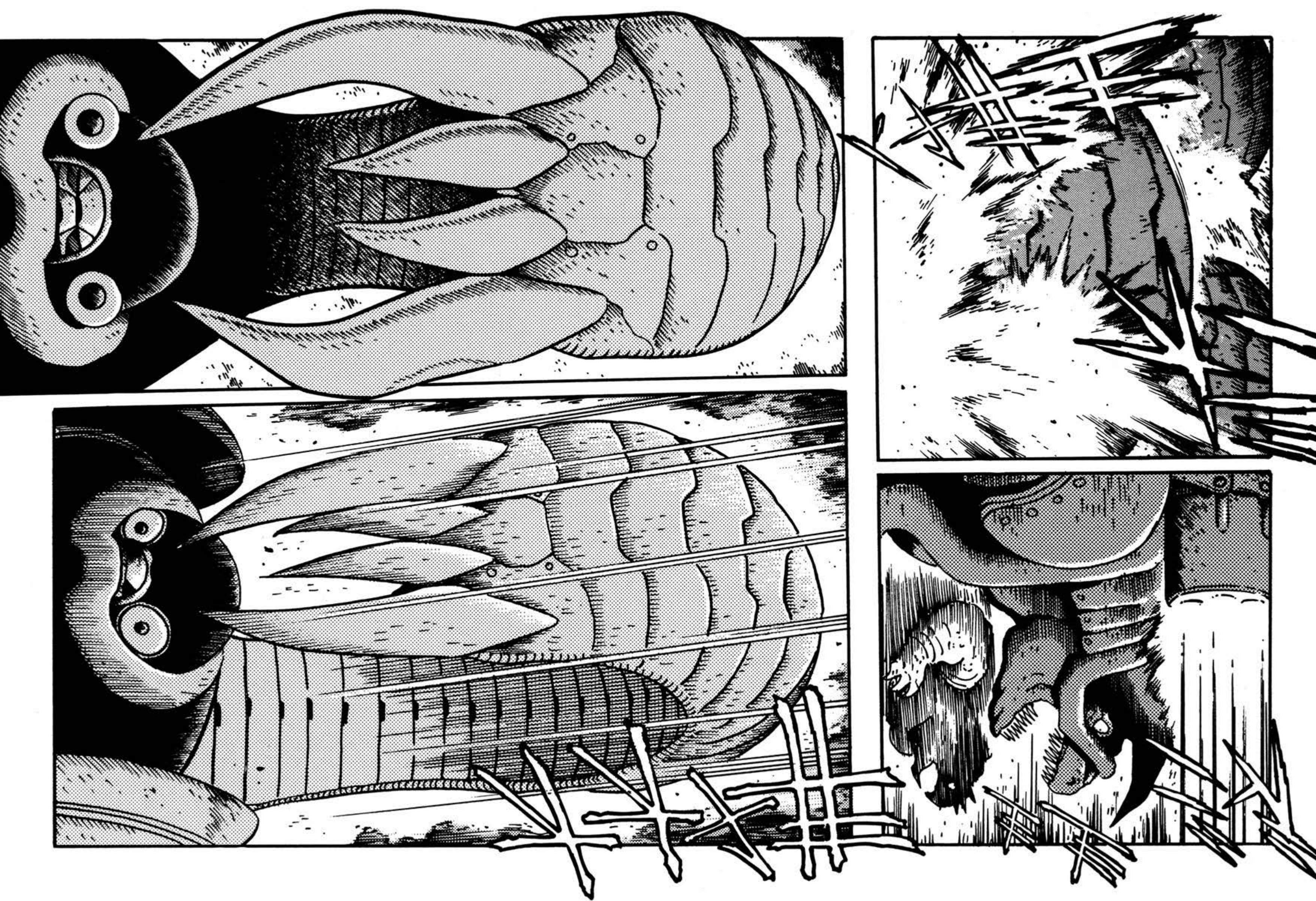

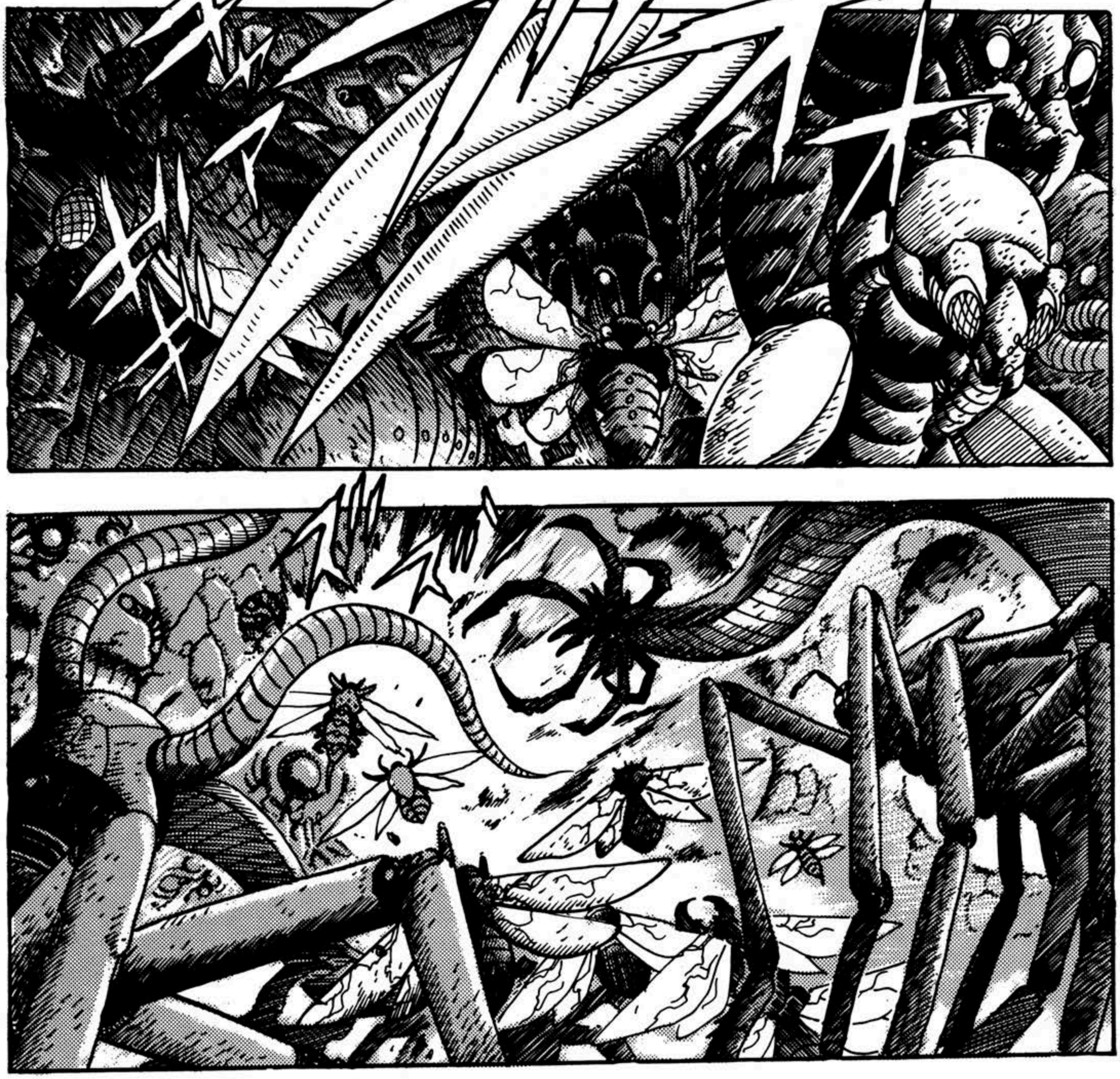

¡TENEMOS QUE ABANDONAR LA NAVE!
¡TODOS, EVACUEN EL IMPERIO EN EL BOTE SALVAVIDAS MÁS CERCANO!

¡¿DÓNDE ESTÁ LA SALIDA DE EMERGENCIA?!
¡POR AQUÍ! ¡APÚRENSE Y SALGAN DEL IMPERIO ...!

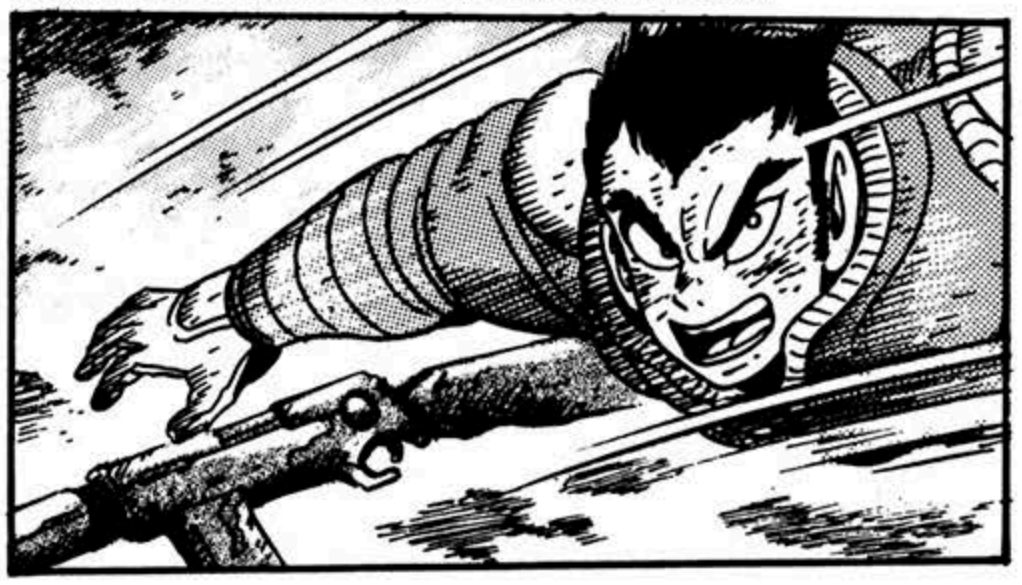

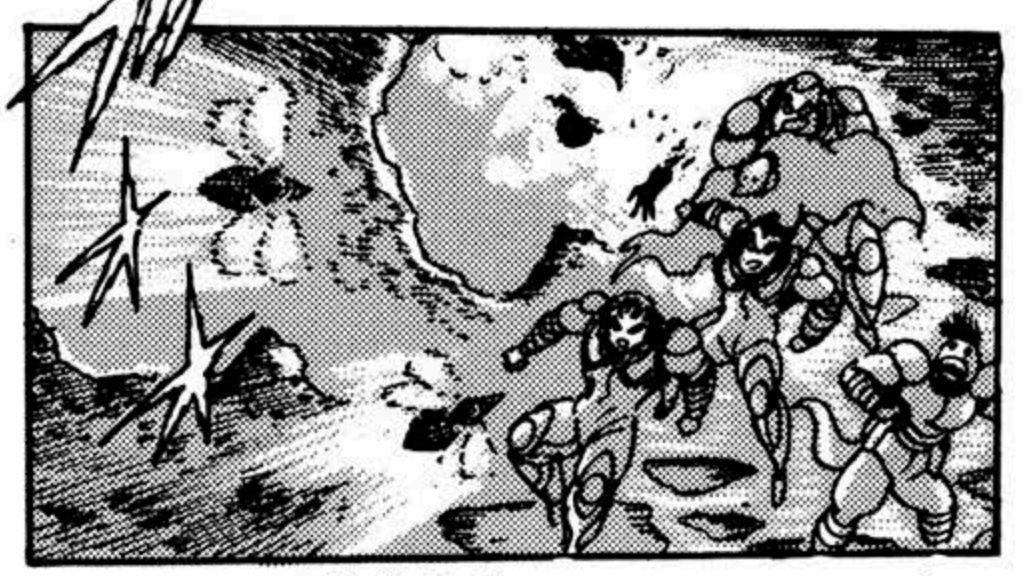

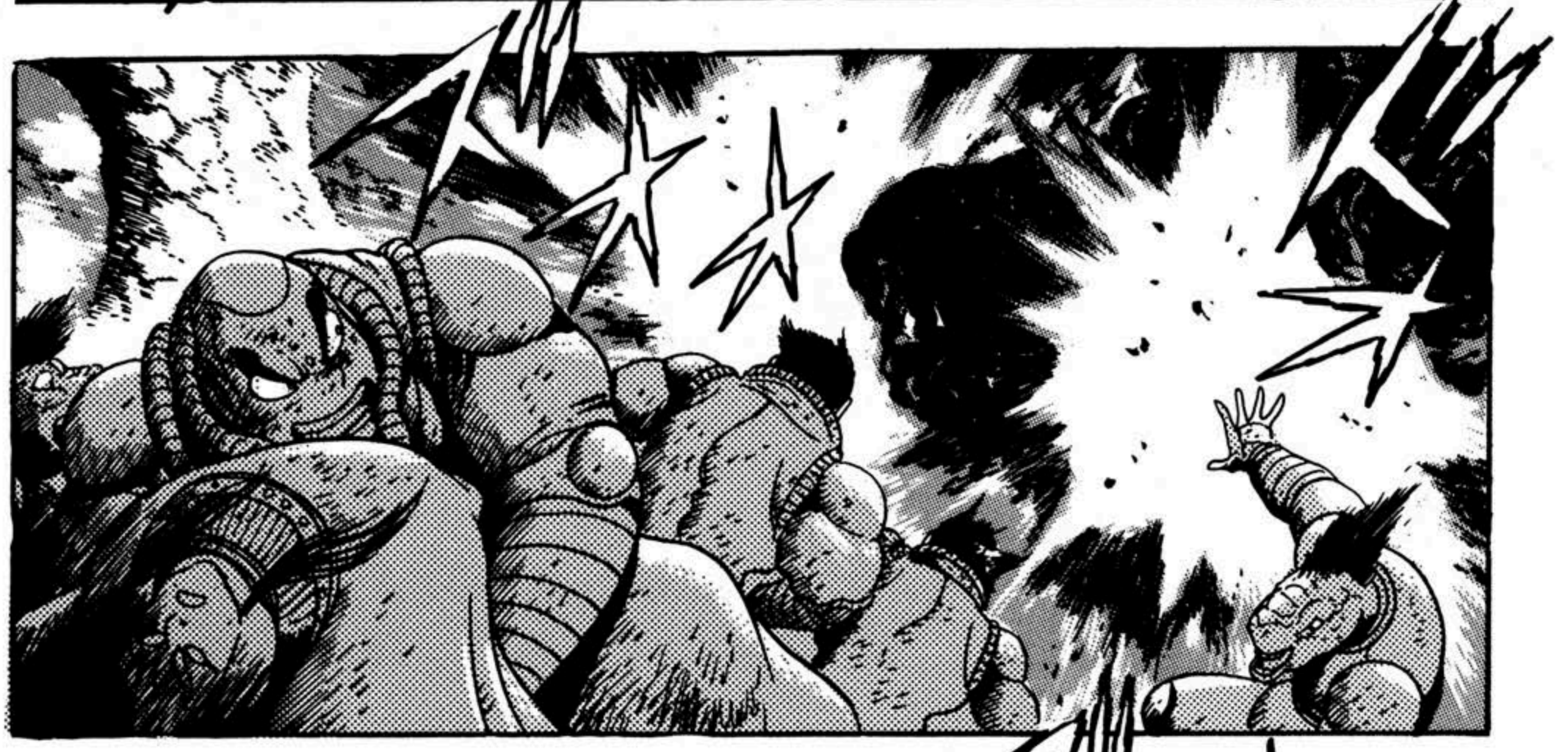

¡¿A DÓNDE PLANEAS LLEVARNOS ?!
¡POR AQUÍ!

¡AHORA SOLO NOS QUEDA UNA SALIDA!

¡ELLOS YA HAN TOMADO LA NAVE!

AH!!

¡NUETRAS VIDAS CORREN INCLUSO MÁS PELIGRO QUE LA DEL EMPERADOR!

¡EVACUEN LA NAVE EN LOS PRÓXIMOS CUATRO MINUTOS Y CICUENTA Y SEIS SEGUNDOS ...!

¡LOS BOTES CERCANOS DEBEN ALEJARSE DE LA NAVE INSIGNIA!

¡ATENCIÓN TODAS LAS NAVES! ¡HEMOS ACTIVADO EL DISPOSITIVO DE AUTO-DESTRUCCIÓN!

¡BIEN!

¡LA RUTA DE ESCAPE ES POR AQUÍ!

!!

NAMOS!

UWA AHH!

GUEH!

¡¿KAMUI, A DÓNDE NOS ESTÁS LLEVANDO?! ¡YA NO QUEDA CASI TIEMPO PARA QUE ESTE LUGAR EXPLOTE!

¡EL GETTER! ¡LA ÚNICA FORMA DE SALIR DE AQUÍ ES CON EL GETTER...!

¡YA FALTA POCO PARA LLEGAR AL HANGAR DEL GETTER!

ズドド
ドドド
バシャ
バシャ
ビチャ

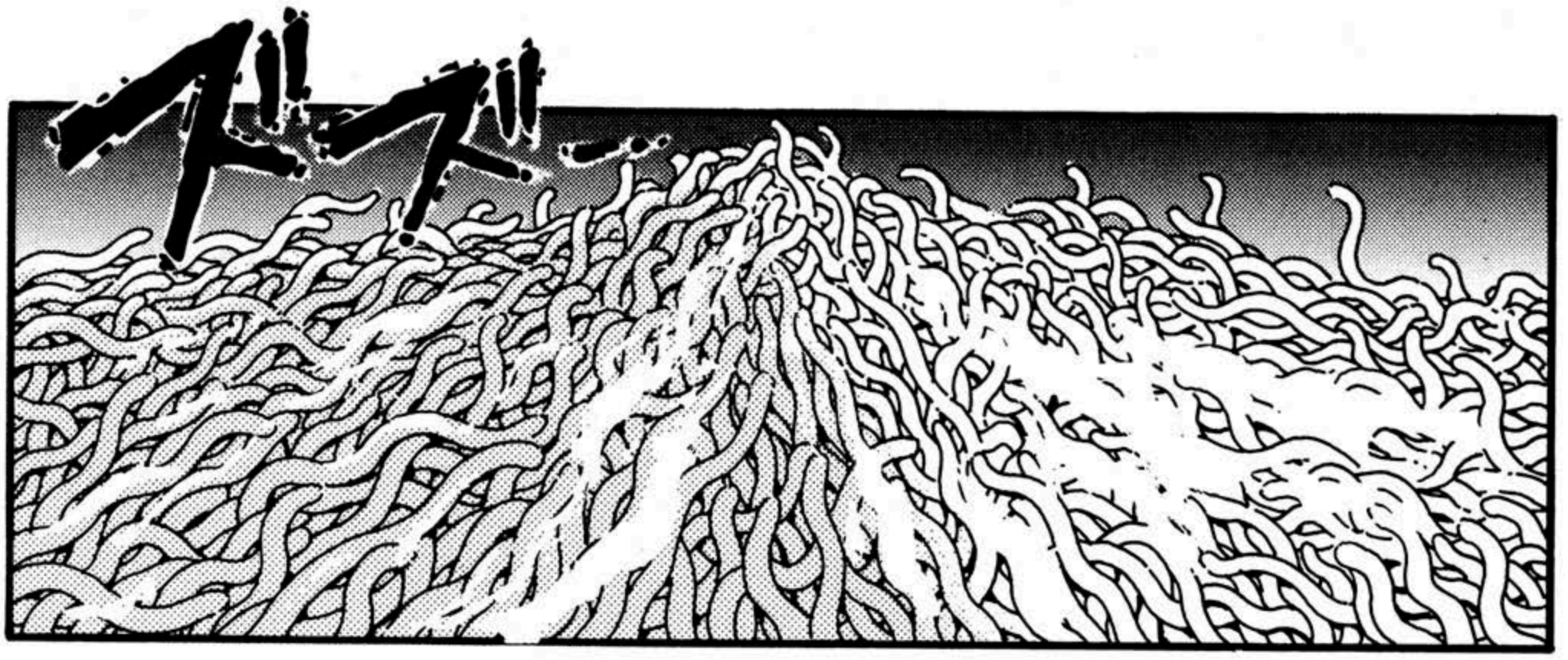
¡¡¡¡

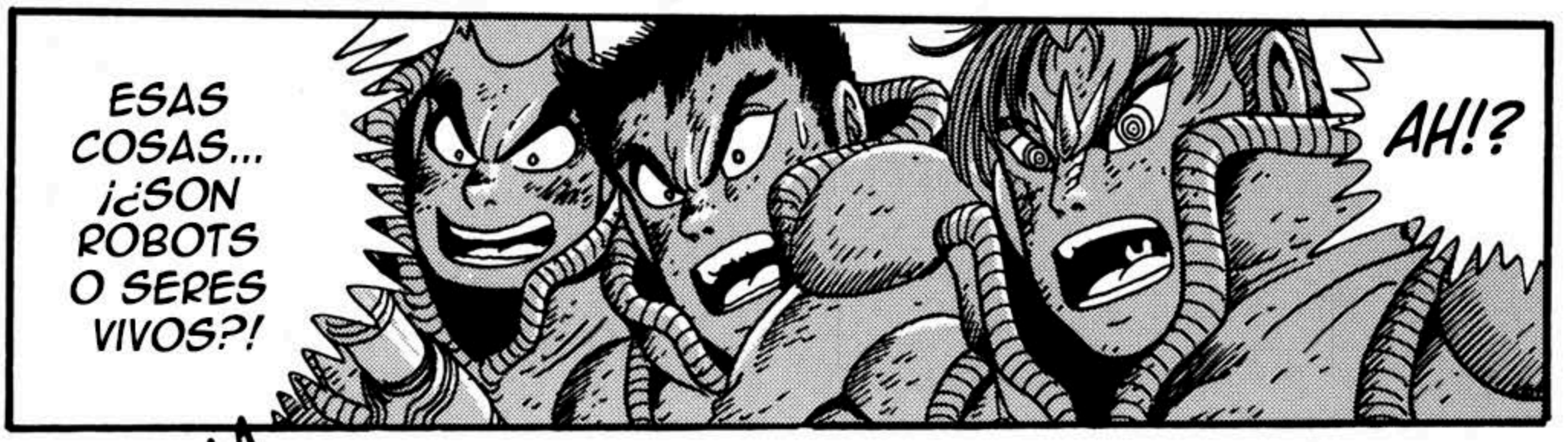
ESAS COSAS... ¡¿SON ROBOTS O SERES VIVOS?!
AH!?

¡¡¡¡¡¡

OHH!

¡ESTÚPIDAS CRIATURAS TERRESTRES, PENSANDO QUE PUEDEN INTERFERIR EN NUESTROS PLANES...REALMENTE ESTÚPIDO!

SHO-KATSU KOUMEI ...!

¡¡CIERREN SUS OJOS Y RÍNDANSE ANTE EL DESTINO!!

¡DETENGAN ESTA RESISTENCIA INÚTIL! ¡NO HAY FORMA DE QUE PUEDAN SOBREVIVIR!

¡NUESTRA GALAXIA DE SUBESPACIO PRONTO ENVOLVERÁ Y CONSUMIRÁ ESTE MUNDO ...!

¡CUANDO ESO PASE, TODA LA VIDA EN ESTE PLANETA SERÁ ANIQUILADA!

¿PLANEAN CONSUMIR LA TIERRA?

ERES INCAPAZ DE ENTENDER ...

¡VAMOS A DEVORAR ESTE MUNDO!

¡NUESTRO PLANETA ... DEVORARÁ AL SUYO!

¡¿ASÍ QUE SON INVASORES DEL ESPACIO EXTERIOR?!

¿INVASORES ....?

¿NOS LLAMAS INVASORES?

DEBES ESTAR BROMEANDO.

¡LOS INVA-SORES SON ...!

¡LOS INVASORES SON...!

¡LOS INVA-SO-RES SON ...!

¡EL VERDADERO INVASOR ERES TÚ! ¡¡GETTER ROBO!!

GETTER, TU ERES... ¡EL VERDADERO INVASOR PROVENIENTE DE LAS ESTRELLAS!

¡¿NOS ESTÁ LLAMANDO A NOSOTROS INVASORES ...?!

¡¿DE QUÉ CARAJO ESTÁ HABLANDO?!

GU WAHA HA!

¡ES REALMENTE TONTO IMAGINAR QUE PODRÍAN HACERNOS FRENTE CON EL PODER QUE POSEEN ACTUALMENTE!

¡QUEDAN DOS MINUTOS PARA LA AUTO-DESTRUCCIÓN! ¡DIRÍJANSE A LOS BOTES SALVAVIDAS!

NO CREO.

¡DE QUE SUPONEMOS UNA AMENAZA PARA TI!

UN ASALTO FRONTAL TOTAL COMO ESTE ES PRUEBA SUFICIENTE.

CLARO, TU PROBABLEMENTE TENGAS UN PODER QUE NOSOTROS NI SIQUIERA PODEMOS COMPRENDER, PERO...

!!

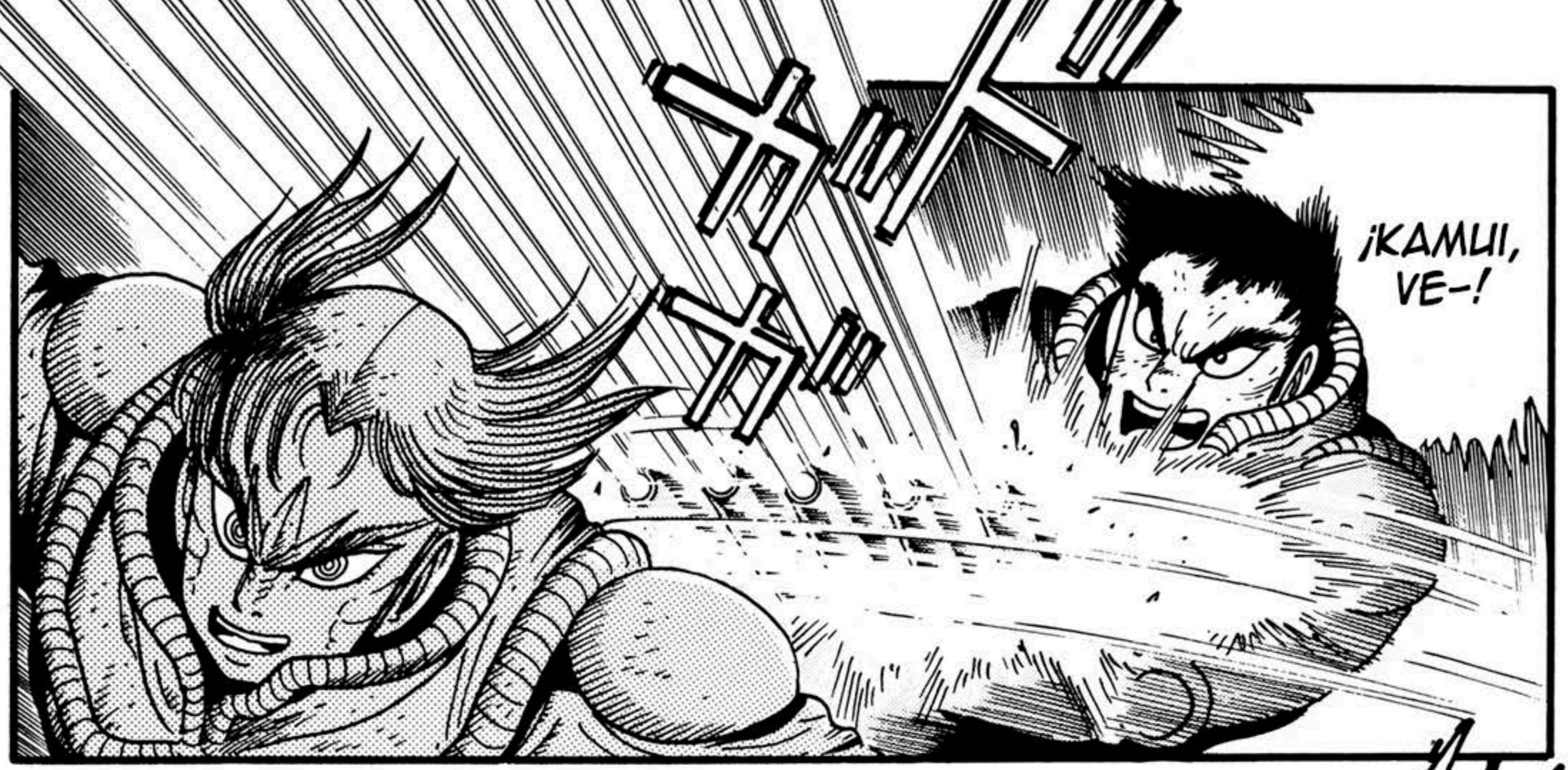
¡KAMUI, VE-!

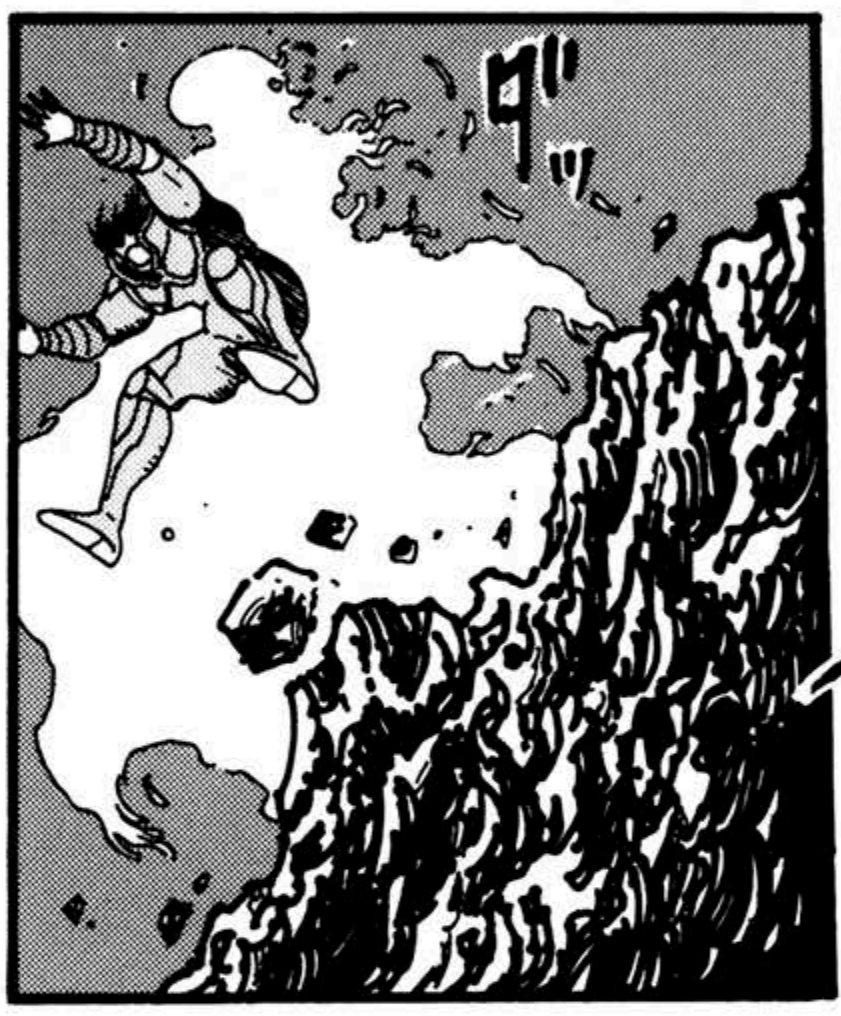

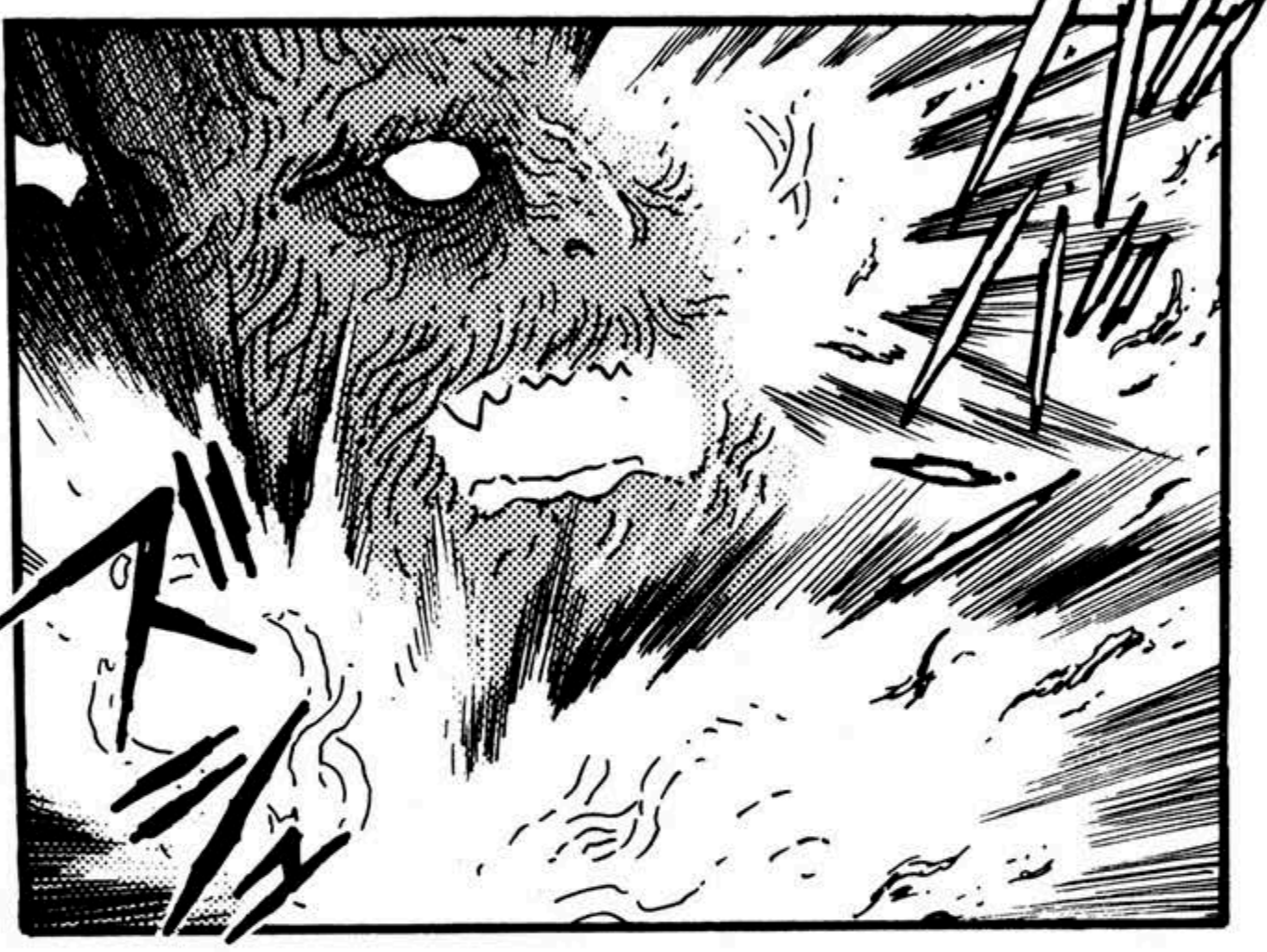

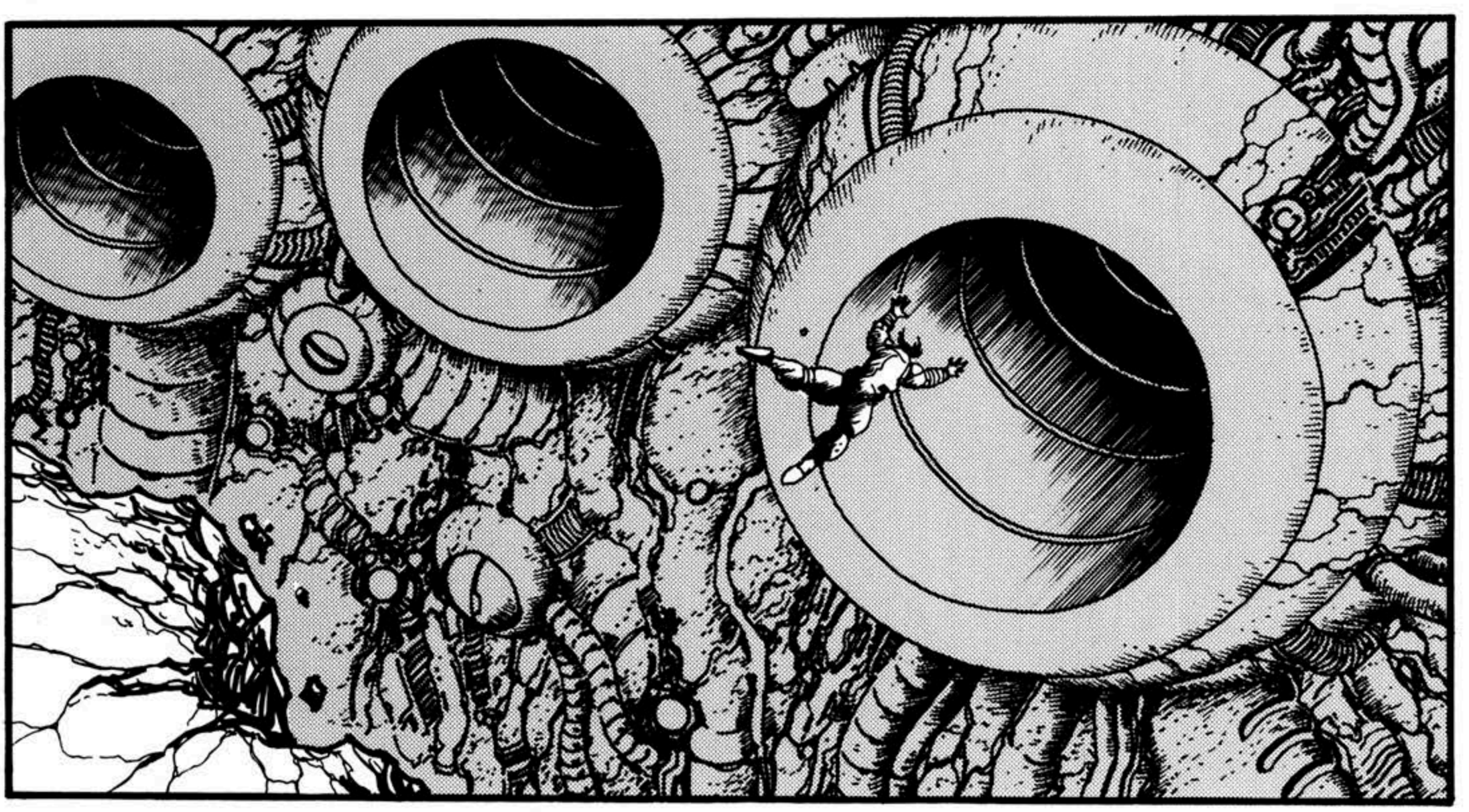

¡TENEMOS QUE AGUANTAR HASTA QUE KAMUI REGRESE!

!!

¡NO PUEDO ACERCARME A LA ESCOTILLA DE ENTRADA!

¡¿LLEGO TARDE?!

UWAH!

¡KAMUI, APÚRATE! ¡¡NO PODEMOS AGUANTAR POR MÁS TIEMPO!!

¡UN MINUTO Y VEINTISEIS SEGUNDOS PARA LA AUTO-DES-TRUCCIÓN!

OHH!

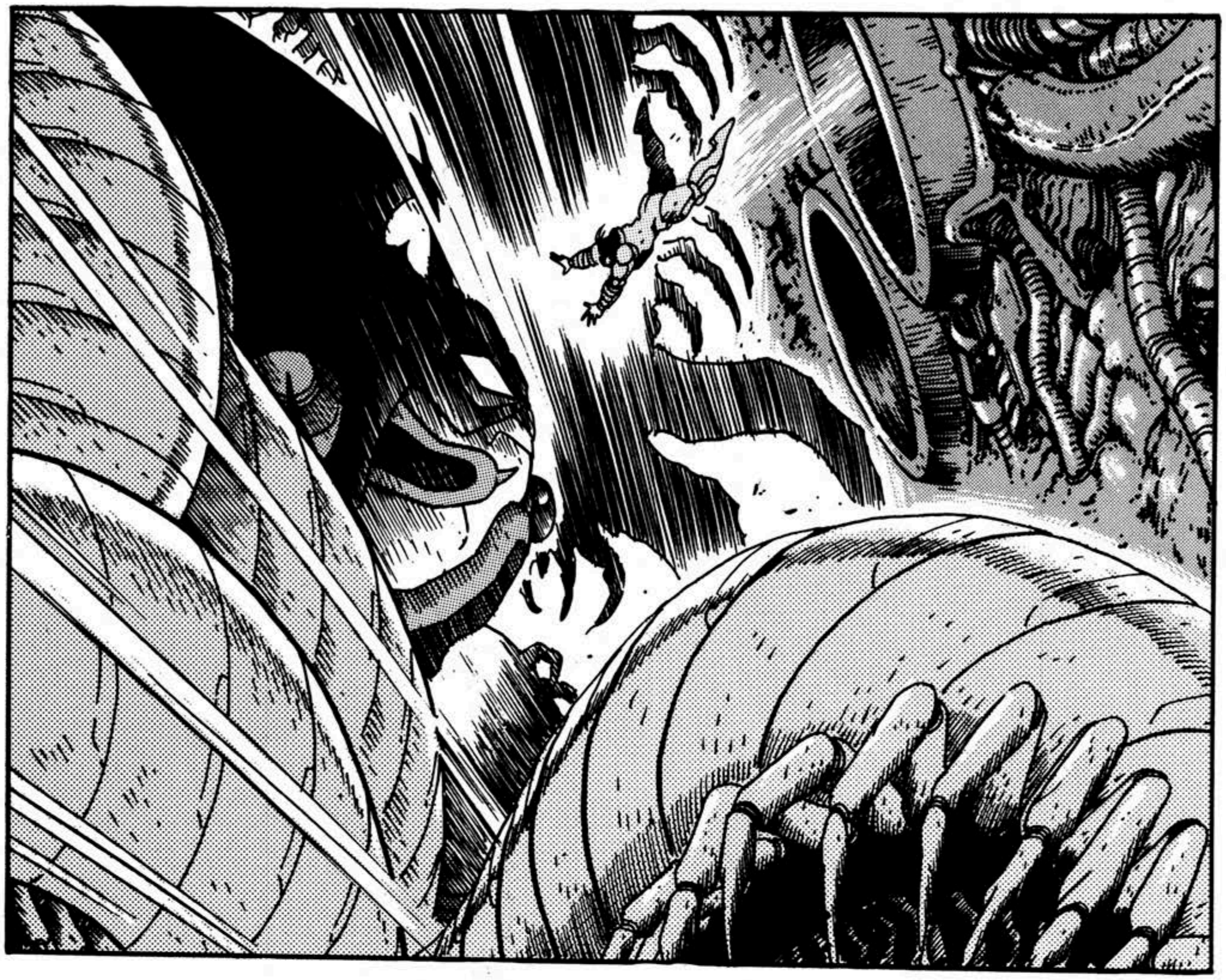

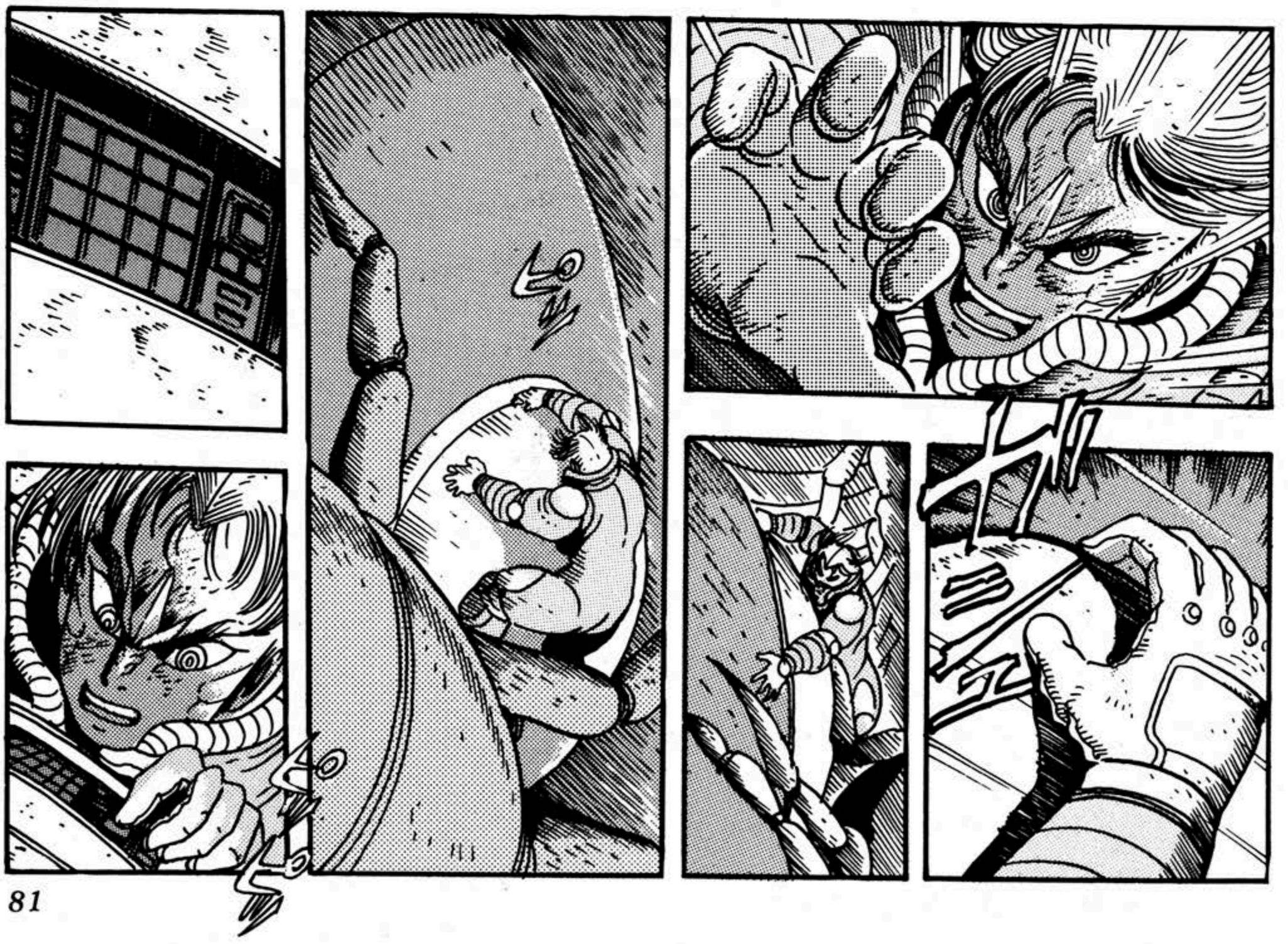

¡ÁBRETE!

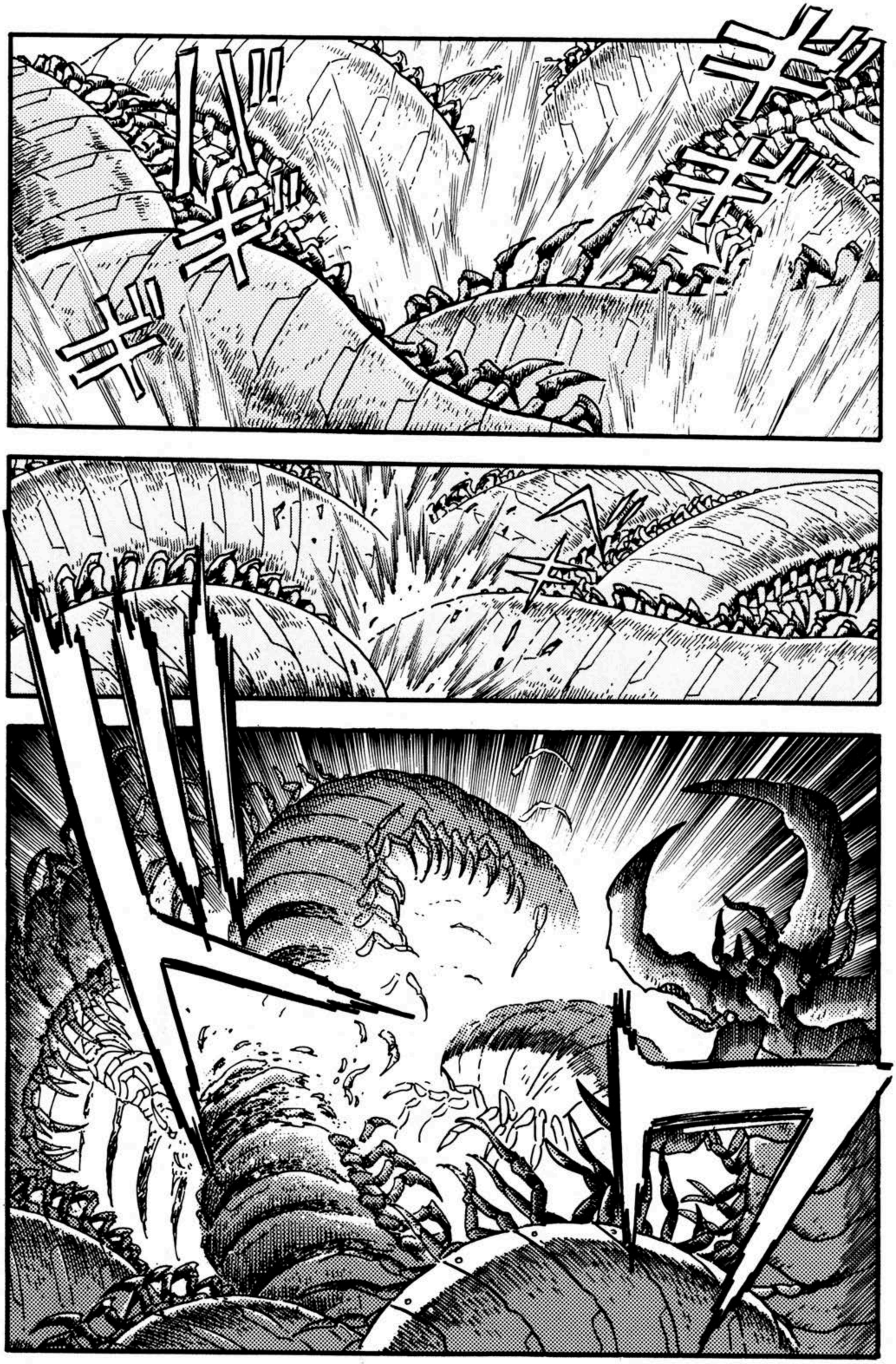

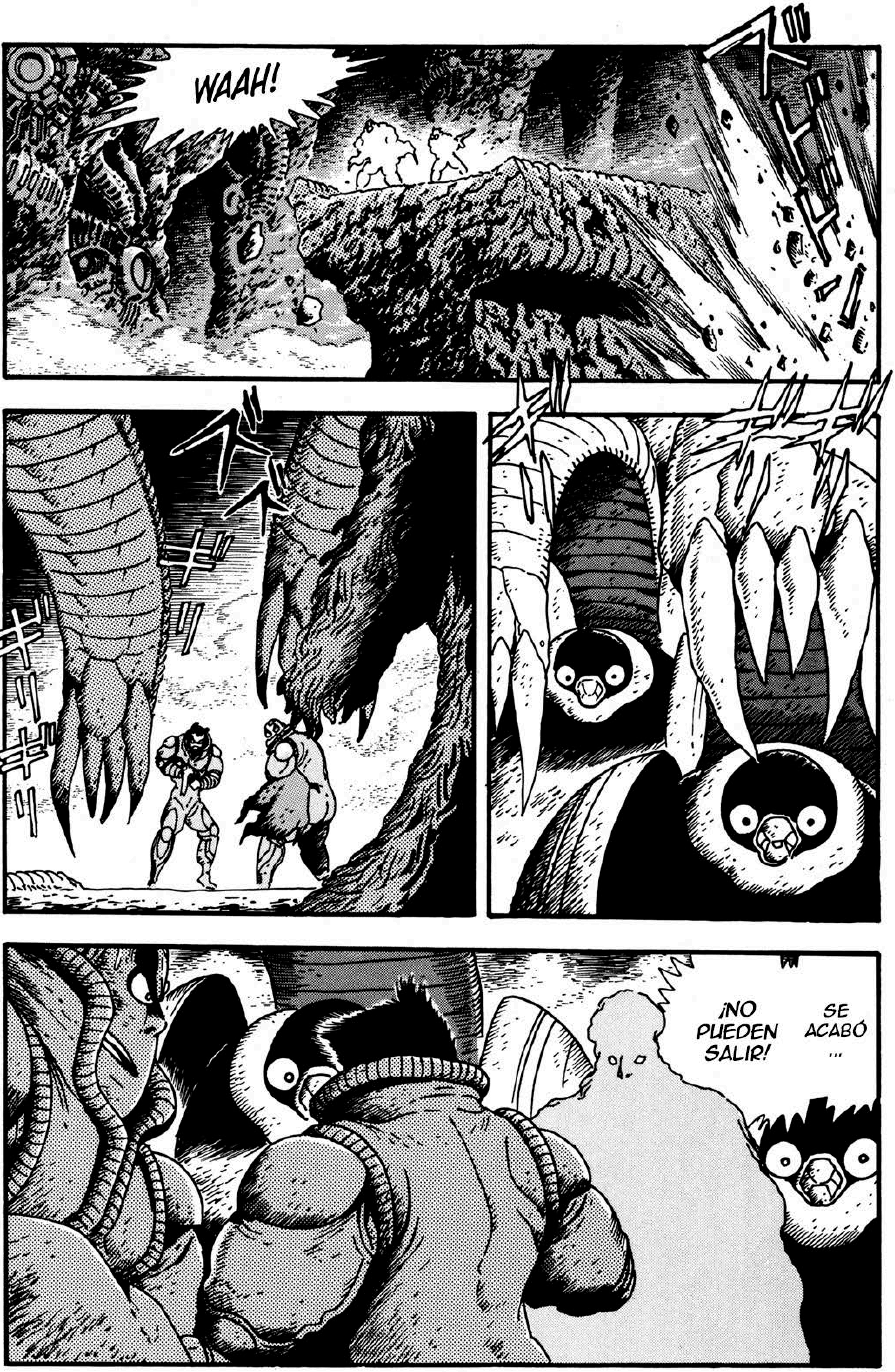
WAAH!
¡NO PUEDEN SALIR!
SE ACABÓ ...

¡NO SE QUE TIPO DE RESENTIMIENTO NOS TIENES, PERO NO TENEMOS NADA QUE VER CON ESO!

SI MUEREN... NUESTRO UNIVERSO SERÁ SALVADO.

EL RESENTIMIENTO QUE HEMOS ALBERGDO AL CRUZAR MILLONES DE AÑOS LUZ FINALMENTE TERMINARÁ JUSTO AQUÍ...

¡CUARENTA Y NUEVE SEGUNDOS PARA LA AUTO-DESTRUCCIÓN!

¡NO QUEREMOS CAUSAR PROBLEMAS!

¡LLÉVATE TU RESENTIMIENTO A OTRO LADO ...!

SU EXISTENCIA... ES UNA CALAMIDAD.

SU VIDA ES UN PECADO...

!!

ESO ES RIDÍCULO.

¡CÚ-BRANSE ...!

¡TREINTA SEGUNDOS PARA LA AUTO-DESTRUCCIÓN ...!

AH!

¡VOLCARE-MOS TODO EL PODER DE LA GALAXIA EN TU CONTRA!

¡TE DESTRUIRE-MOS CUANDO MENOS LO ESPERES!

¡TE MALDIGO, GETTER!

GYAAH!

¡AUTO-DESTRUCCIÓN... NUEVE... SEGUNDOS...!

¡PARECE QUE ESOS BICHOS NOS TIENEN!

¡JODER!

¡SE ENTERARON DE NUESTRO CONTRATA-QUE!

¡NO TE QUEJES, YO TAMBIÉN TENÍA PROBLEMAS!

¡VAYA QUE TE TOMASTE TU TIEMPO, KAMUI!

AÚN ASI... ¡¿QUÉ MIERDA SON ELLOS?!

La alianza Getter

Capítulo 9

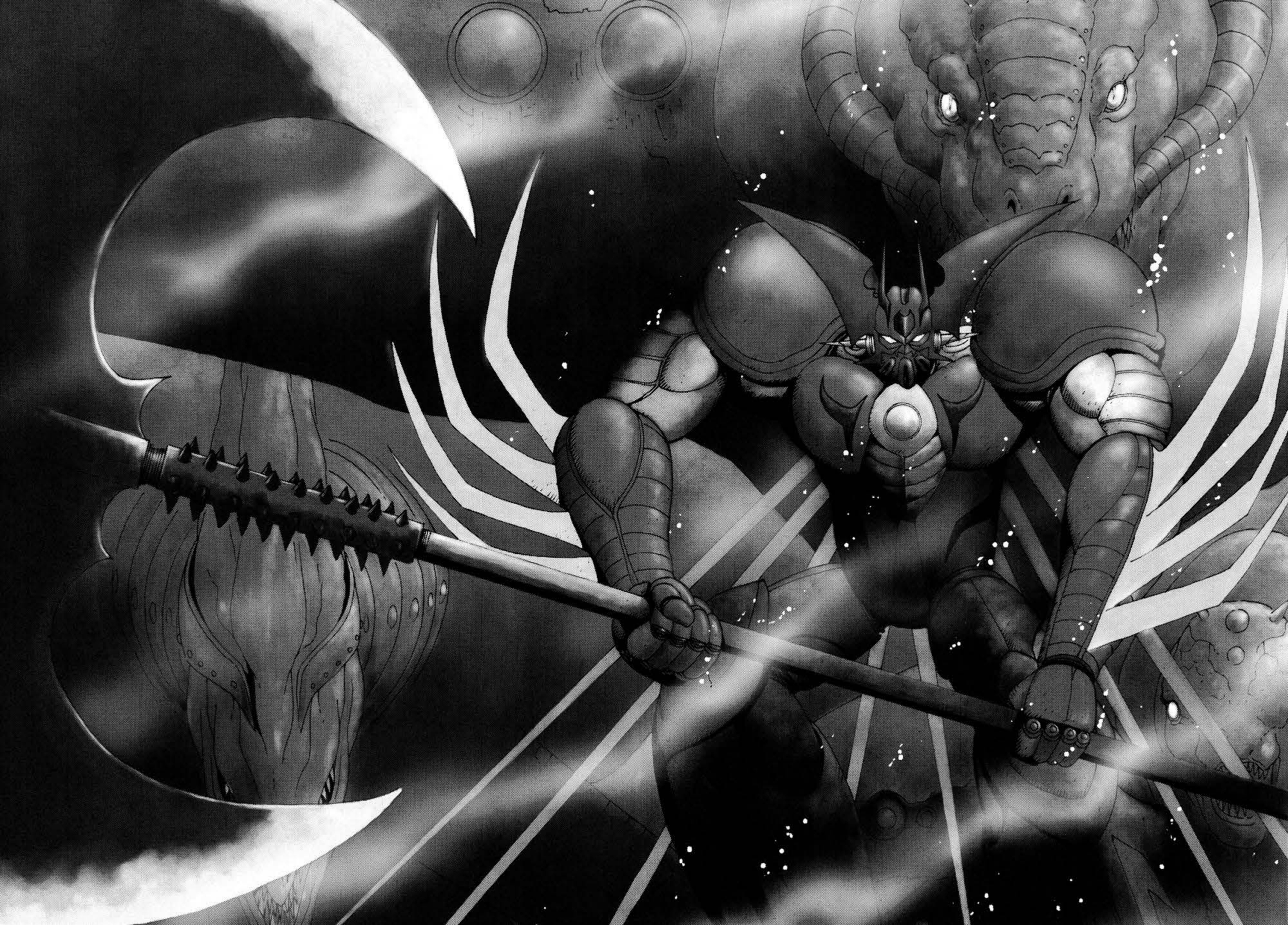

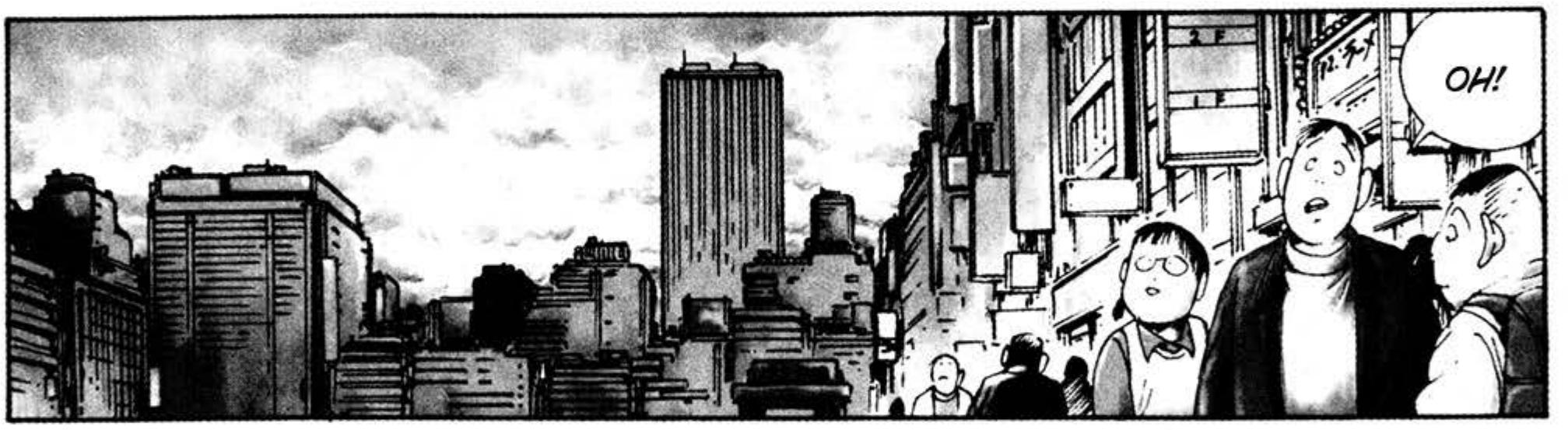
OH!

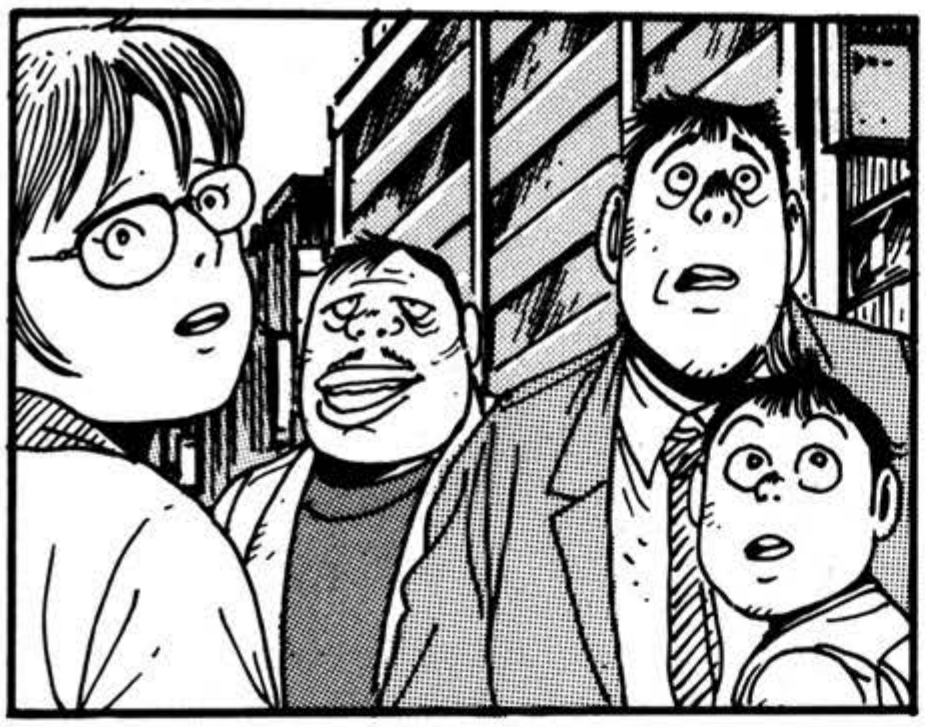

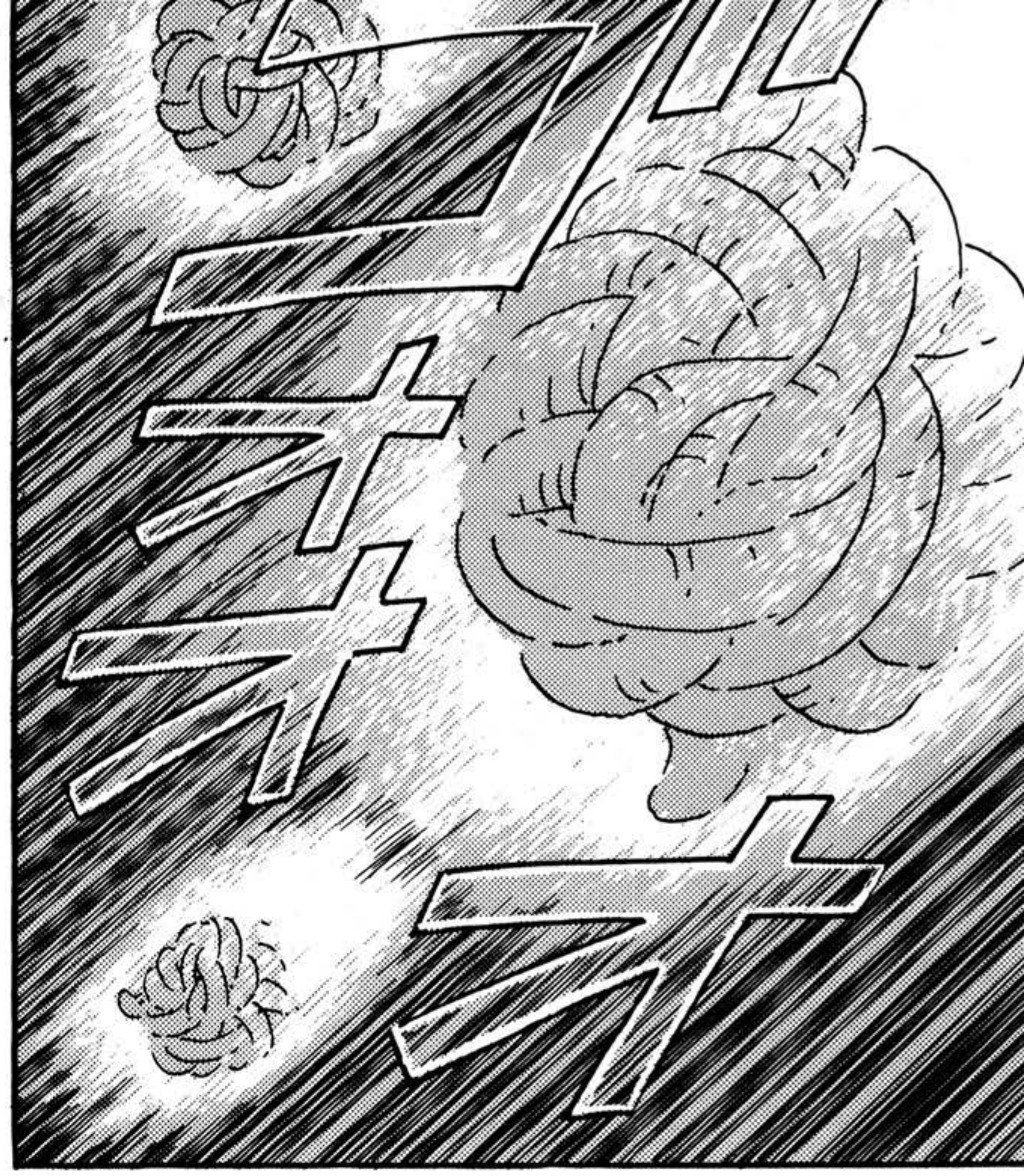

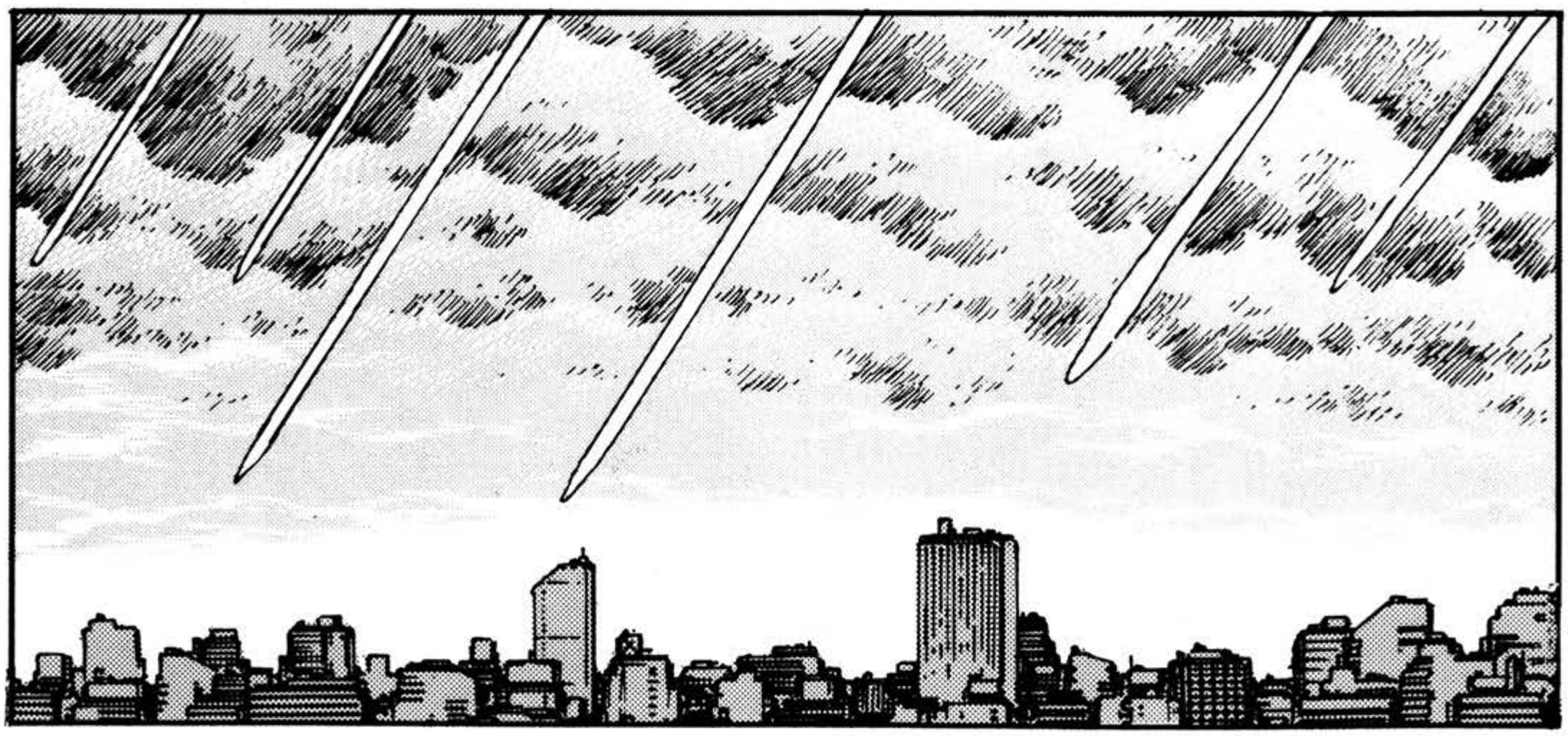

LA PRÓXIMA OLEADA ESTÁ EN CAMINO.
AQUÍ VIENEN ...

¡CAÑONES DE MAGMA, FUEGO!

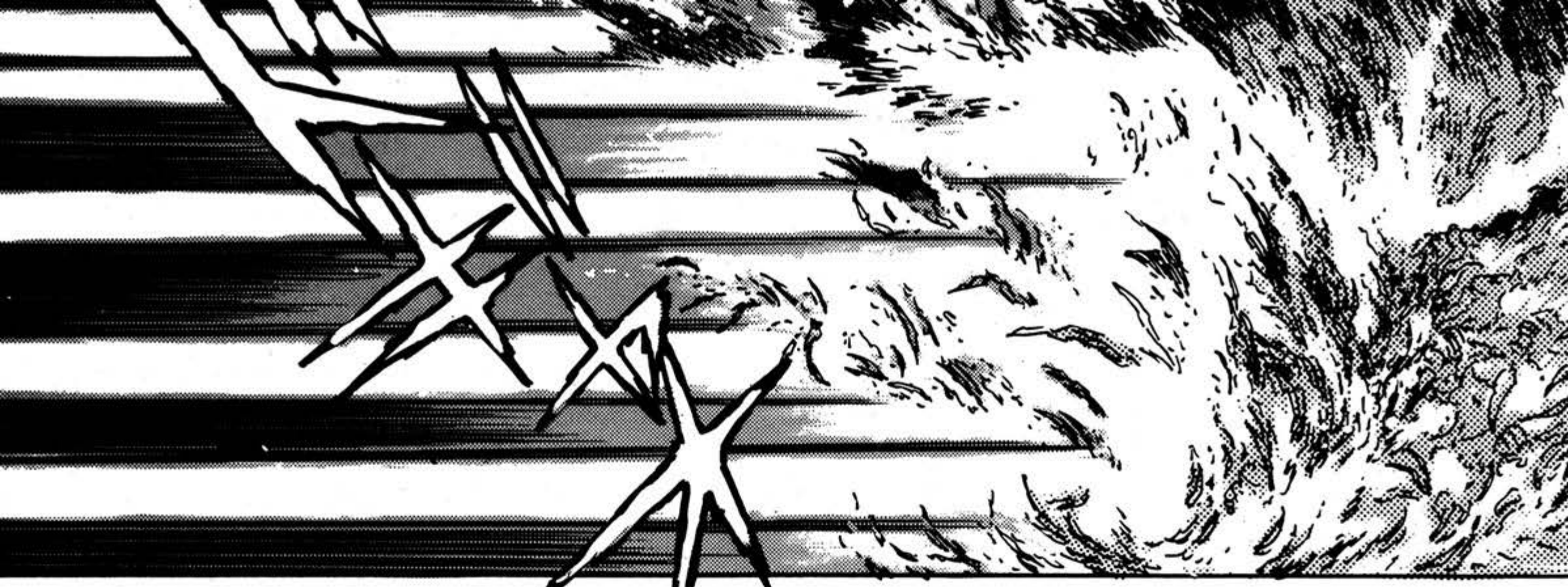

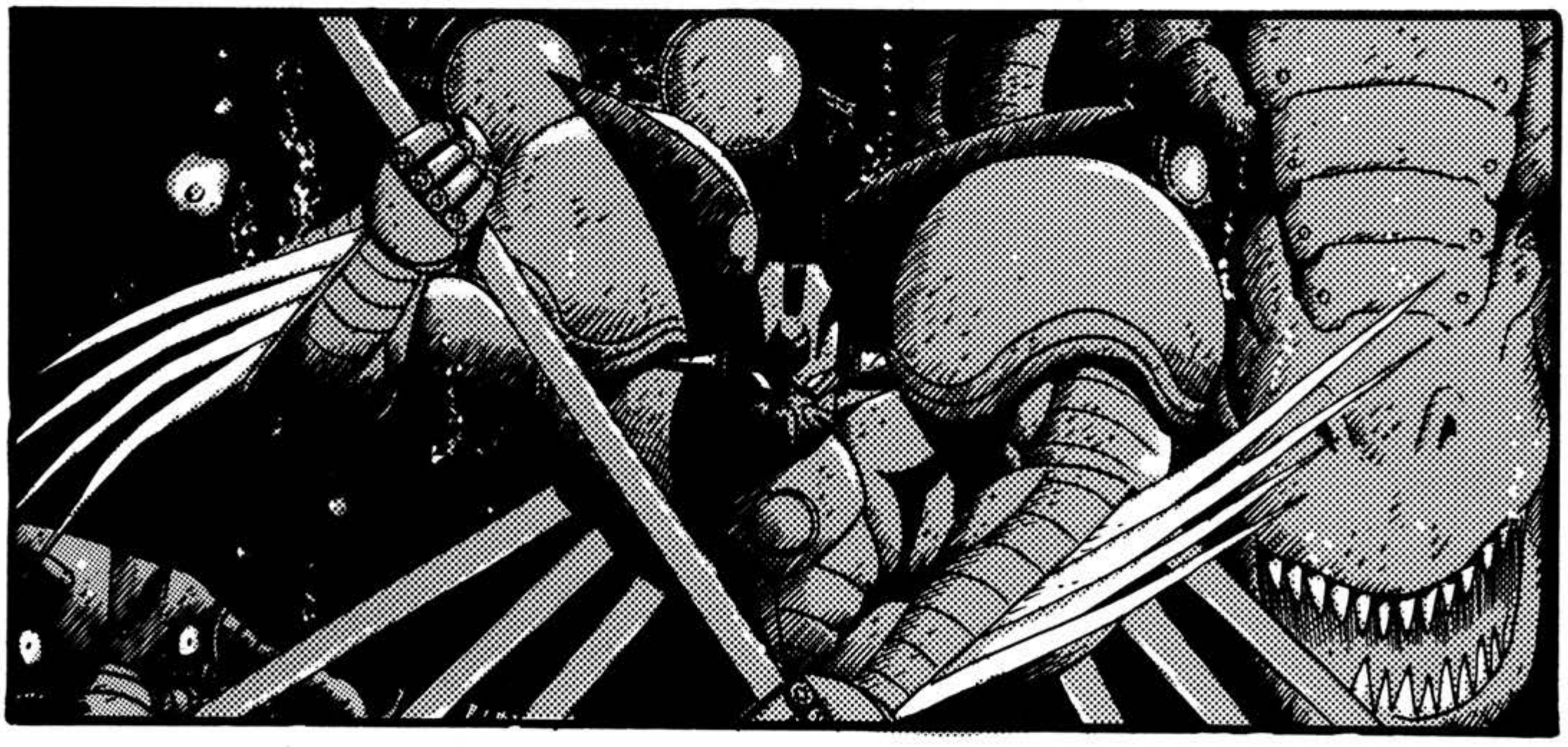

¡YA ESTÁN AQUÍ!

UOHH!

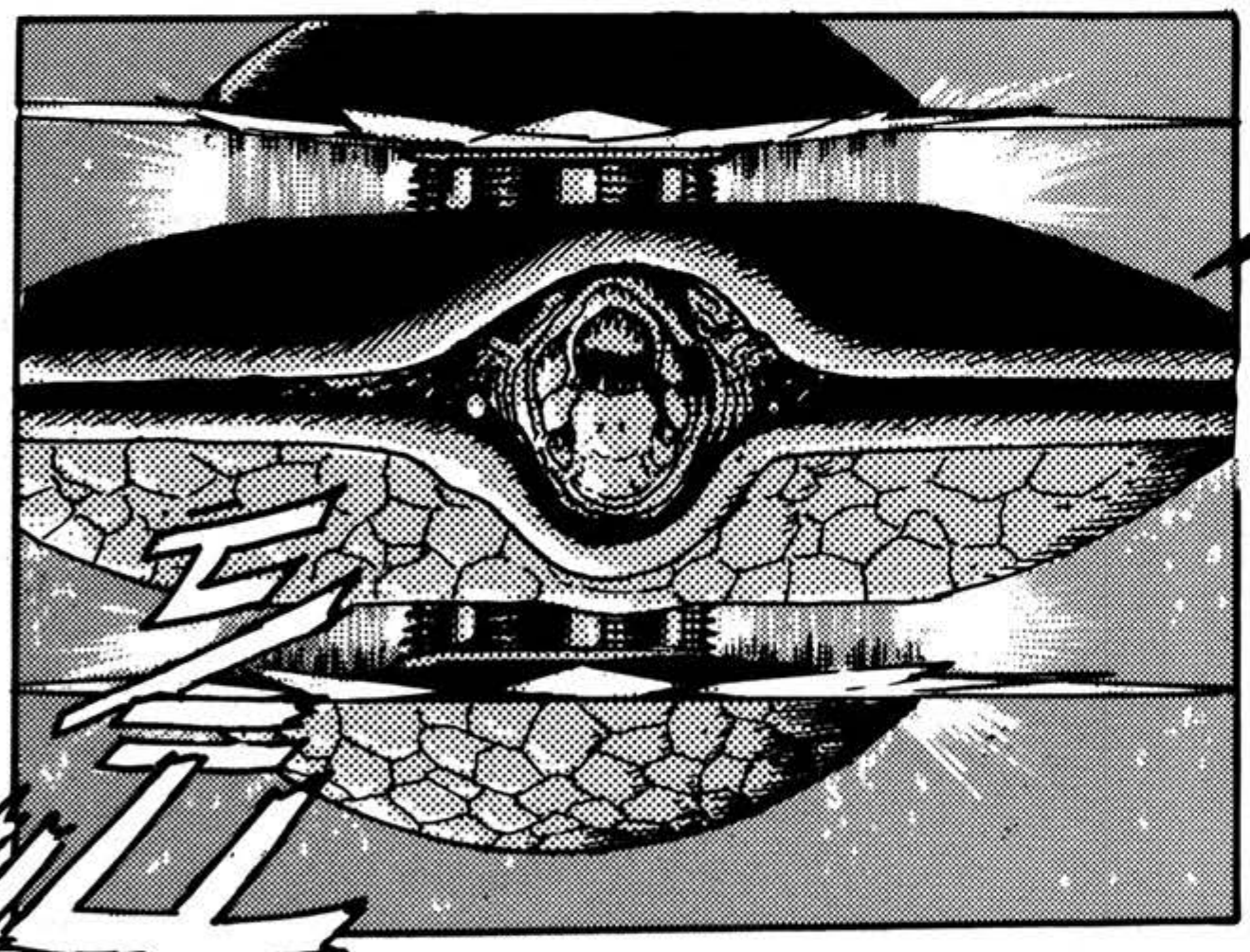

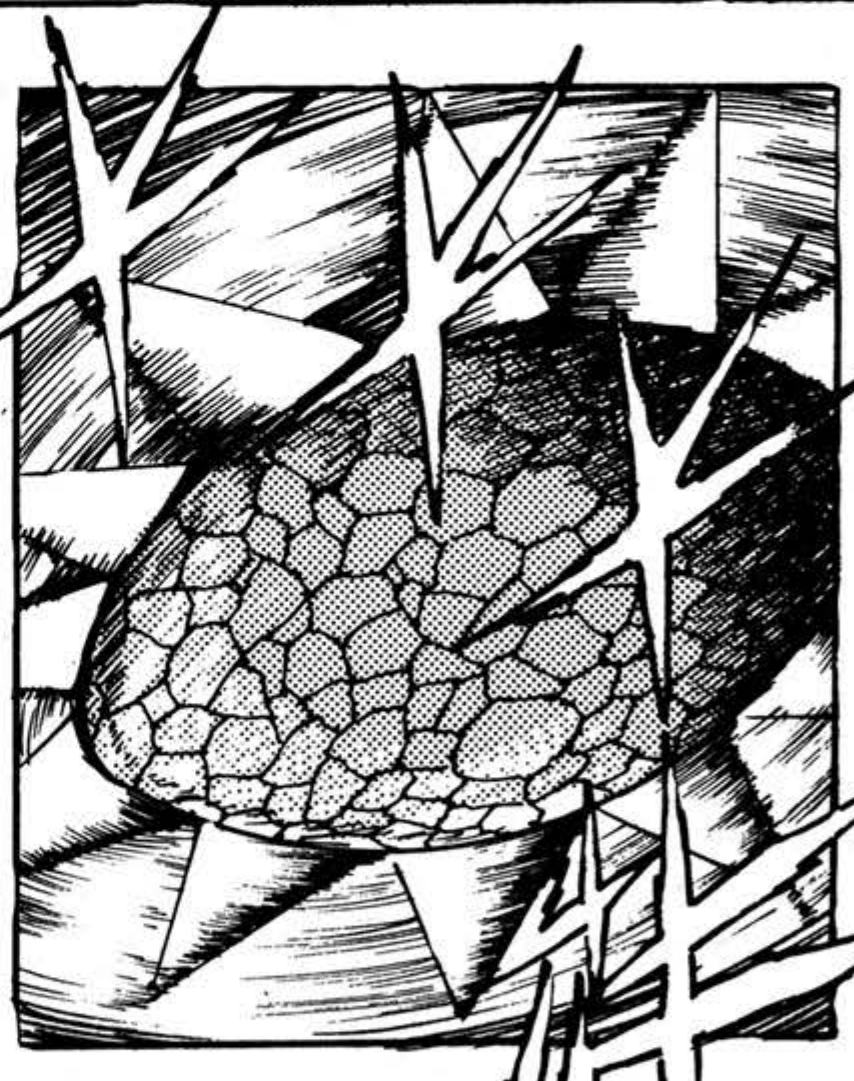

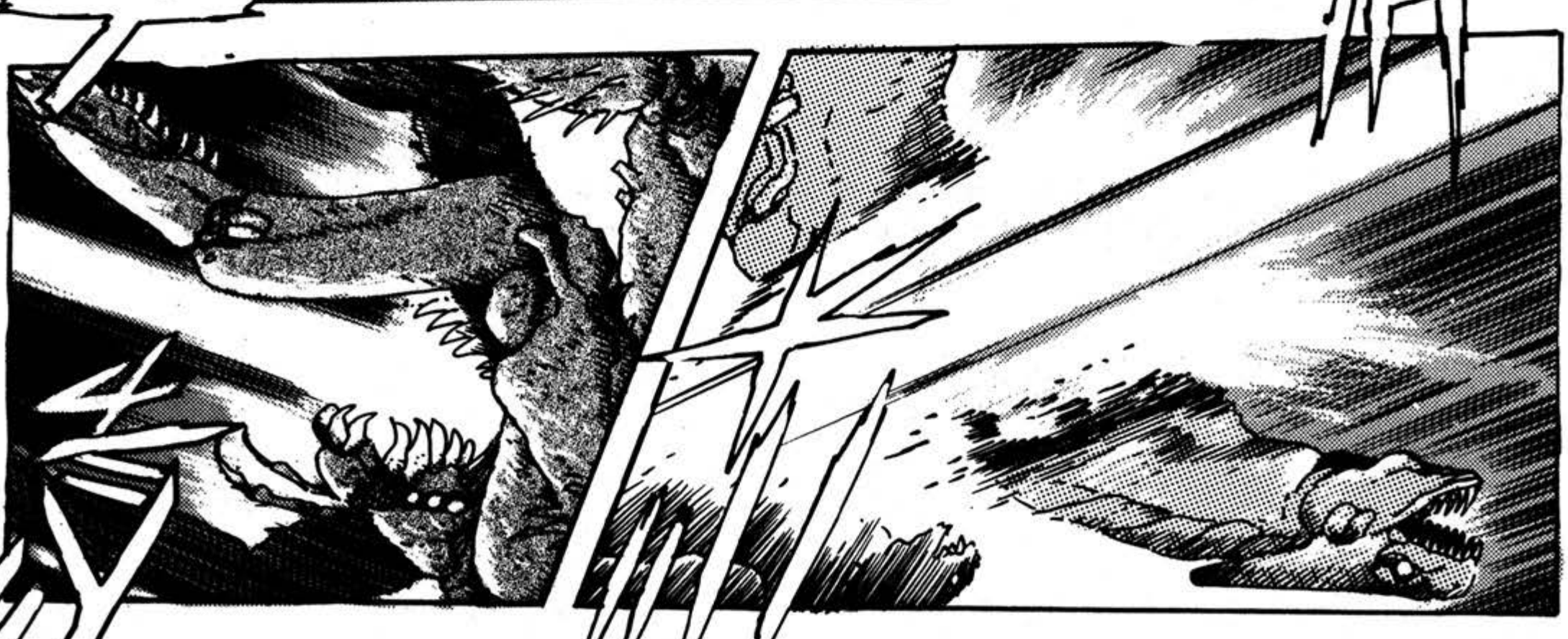

¡PERO LE DAREMOS A NUESTROS ALIADOS SI HACEMOS ESO!

¡SIGAN DISPARANDO LOS CAÑONES DE MAGMA!

¡LLEGÁN CADA VEZ MÁS POR CADA MINUTO QUE PASA!

¡NO IMPORTA! ¡NO PODEMOS EVITAR HACER UNOS CUANTOS SACRIFICIOS!

¡PRIMER EQUIPO DE ASALTO, ÚNANSE CON EL CUARTO Y REGRESEN A LA BASE!

¡ENVÍEN AL CUARTO EQUIPO DE MECASAURIOS DE ASALTO!

Z''
Z''
Z''

HHH

¡HEMOS ESTADO HACIENDO ESTO DÍA Y NOCHE! ¡NUESTROS CUERPOS YA NO PUEDEN AGUANTAR MÁS!

¡¿ESTÁS DICIENDO QUE TENEMOS QUE VOLVER A SALIR TAN PRONTO?!

WHEW ...

CON TAL DE DERROTARNOS, NO LES IMPORTA QUE LES PUEDA PASAR.

ESAS COSAS DEBEN SER UNA UNIDAD SUICIDA.

¡TIENES QUE DEJARNOS DORMIR TRANQUILOS POR LO MENOS UN RATO!

MIENTRAS DORMIMOS... PODRÍAN ANIQUILAR LA TIERRA.

A MENOS QUE ENTENDAMOS QUE...PROBABLE-MENTE VAYAMOS A PERDER...

¡¿CUÁL ES SU OBJETIVO CON ESTE ASALTO?!

SEÑOR KAMUI, EL EMPERADOR LO ESTÁ LLA-MANDO.

¡¿CON EL LABORATORIO SAOTOME?!

¡¿QUÉ?!

HEMOS ESTABLEIDO CONTACTO CON LA SUPERFICIE.

USTEDES DOS VENGAN CONMIGO.

¡LOS HUMANOS NORMALE NO SON CAPACES DE AGUANTAR AQUÍ ABAJO POR MUCHO TIEMPO!

¿ASÍ QUE AHORA ERES UN HUMANO NORMAL?

QUIEN SABE ...

¡TAL VEZ QUIEREN QUE VOLVAMOS A LA SUPERFICIE ...!

¿ES ESTO?

ESTO SI QUE ES UNA SORPRESA. NO ESPERABA ENCONTRAR OTROS HUMANOS EN ESTE LUGAR.

USTEDES DEBEN SER TAKUMA NAGARE Y BAKU... YAMAGISHI, ¿CIERTO?

UMM ...

GUSTO EN CONOCERLOS. ES UN HONOR ESTAR JUNTO AL EQUIPO GETTER.

PERO QUE... ¿NO ES ESTE TIPO DEMASIADO CONOCIDO?

POR LO GENERAL MI TRABAJO ES OBSERBAR A LA TIERRA DESDE EL ESPACIO.

PERO ESTA VEZ NOS HAN MANDADO AL FONDO DEL OCÉANO...

OH, QUE DES-COR-TÉS SOY.

ME LLAMO RON SCHWEIT-ZER.

SOY PARTE DEL EQUIPO DE INVESTIGA-CIÓN ENVIADO POR LAS NACIONES UNIDAS.

OH...

!?

PERO SABEN, NO ESTOY COMPLETAMENTE DESVINCULADO AL GETTER.

CUANDO EL ÚLTIMO GETTER ROBO LUCHÓ...

YO FUI UNO DE LOS QUE VIÓ SUS ÚLTIMOS MOMENTOS DESDE LA ÓRBITA.

HUH?

PRONTO VAMOS A LANZAR UNA CONTRA-OFENSIVA.

LOS ÚLTIMOS MOMENTOS DEL GETTER.

YA BASTA DE HABLAR DE...

¿¡CUÁL ES LA SITUACIÓN DE LA BATALLA ACTUAL?!

¡NADA DE ESO IMPORTA AHORA!

WHOA!

ESTE ES EL PROFESOR HAN DEL IMPERIO DINOSAURIO...

ELLOS CUBREN EL ESPACIO CON FRECUENCIAS ESPECIALES DE ONDAS ELECTRO-MAGNÉTICAS.

HEMOS DESCUBIERTO COMO EL ENEMIGO ES CAPAZ DE INTER-FERIR EN NUESTRO UNIVERSO.

CON NUESTRA INVESTIGACIÓN AQUÍ EN EL IMPERIO DINOSAURIO ...

SON ONDAS MUY DÉBILES QUE SOLO SE PRODUCEN EN EL ESPACIO.

ESTAS ONDAS NO EXISTEN EN LA TIERRA.

LLAMAMOS A ESTAS FRECUENCIAS ESPECIALES ONDAS ENTOL.

¡HEMOS COMPLETADO UNA MÁQUINA CAPAZ DE GENE-RAR ONDAS ENTOL!

NOS TOMO MUCHO TIEMPO, PERO GRACIAS AL EQUIPO HUMANO DE INVESTIGACIÓN ESPACIAL...

¡LOS APLASTA-REMOS!

NUESTROS ENEMIGOS YA NO VAN A HACER LO QUE LES DA LA GANA.

COMO ABRÁN PODIDO ESCUCHAR ...

PARA ESTE ATAQUE MANDAREMOS A LOS OTROS GETTERS.

¡SERÁ UNA GRAN OFEN-SIVA!

LAS UNIDADES DE MECAS HUMANOS SE NOS UNIRÁNEN LO PROFUNDO DEL MAR TAMBIÉN.

ASÍ ES.

AUNQUE, AÚN NO ESTAMOS SEGUROS DE CUANTOS PODREMOS MANDAR.

¡¿LOS OTROS GETTERS TAMBIÉN VENDRÁN?!

¡¡QUIERO COMER ONIGIRIS DE UNA TIENDA!!

¡LAS CAMAS SON DE PIEDRA, Y EL AIRE ES TAN DENSO QUE CREO QUE VOY A MORIR!

¡LA COMIDA ES TERRIBLE Y HAY CALOR TODO EL TIEMPO ...!

MÁS IMPORTANTE AÚN...TAKUMA, BAKU.PARECE QUE LES ESTÁ IENDO BIEN.

¡ESTAMOS AL LÍMITE!

¡¿TE PARECE QUE NOS ESTÁ IENDO BIEN?!

HUH?

LAS COSAS TAMPOCO ESTÁN TAN GENIALES POR AQUÍ.

TIENEN QUE AGUANTAR.

MIREN ...

ASÍ ES COMO LUCE TOKYO AHORA.

YA NO SOLO SON LOS LABORATORIOS SAOTOME...AHORA ES EL MUNDO ENTERO.

SU PLAN ES ACABAR CON TODA LA VIDA DE LA SUPERFICIE PASE LO QUE PASE.

LAS MACHINES SE CAEN A PEDAZOS.

NUES-TROS GETTERS TIENEN QUE SALIR TODOS LOS DÍAS.

SIN EMBARGO, NO SABEMOS POR CUANTO MÁS VAMOS A AGUANTAR ...

¿EL LABO-RATORIO ESTÁ BIEN?

NO HEMOS RECIBIDO GRANDES DAÑOS GRACIAS A LOS GETTERS Y NUESTRA BARRERA.

PERO HAY DEMASIADOS AQUÍ.

QUIERO QUE SIGAN LAS ÓRDENES DEL PROFE-SOR HAN.

AUNQUE SERÁ DIFICIL PARA USTEDES ...

EXPONGAN SU FORMA VERDADERA Y ATAQUEN EL SUBESPACIO.

POR AHORA, CONFIAMOS EN USTEDES.

HUH ...?

¿QUÉ ESTÁS DICIENDO?

¿DIFICIL PARA NOSO-TROS ...?

¡¿QUÉ-?!

QUEREMOS QUE ENTREN EN EL SUBESPACIO CON SU GETTER CON TAL DE LANZAR UN ATAQUE.

SIM-PLIFI-CAN-DO...

QUE-REMOS SABER QUE ESTÁ PASANDO AL OTRO LADO.

CUANDO LAS FUERZAS DE LA TIERRA ATAQUEN EL SUBESPACIO ...

NO VAN A IR SOLOS.

NOSOTROS VAMOS CON USTEDES.

EN UN RATO, VAMOS A MANIPULAR LAS ONDAS ENTOL, PARA QUE USTEDES PUEDAN ENTRAR.

¡¿PLANEAS MANDARNOS SOLOS CONTRA ESE EJÉRCITO DE BICHOS?!

OYE... ¡¡ESPERA UN SE-GUNDO !!

¡PERO EL GETTER CON SU HABILIDAD DE TRANSFORMARSE Y COMBINARSE, SERÍA CAPAZ DE NAVEGAR POR CUALQUIER COSA QUE HALLA AL OTRO LADO!

¡INCLUSO LAS LLAMAS DEL INFIERNO!

¡EL OTRO LADO DE ESE HOYO PODRÍA SER EL ESPACIO O ALGÚN TIPO DE OCÉANO!

¡ACABAS DE TERMINAR DE CONSTUIR LA MÁQUINA!

PERO... ESTÁS ONDAS ENTOL O COMO SE LLAMEN...

¡¿DE VERDAD ?!

¡NO SE PREOCUPEN, YA HEMOS TENIDO RESULTADOS EXITOSOS!

¡ESO ES INCREÍBLE ...!

OHH !!

TODOS FUERON EXITOSOS, ASÍ QUE PUEDEN RELAJARSE.

¡LOS MECASAURIOS ATRAVESARON LA BARRERA ESPACIO-TIEMPO!

LO INTENTAMOS TRES VECES.

PUEDE QUE ESTÉN VIVOS ...

O TAL VEZ ESTÉN MUERTOS.

HMM...

NO PUDIMOS ESTABLECER CONTACTO CON ELLOS, Y NUNCA REGRESARON.

Y ...

¿QUÉ PASÓ CON ESOS MECASAURIOS?

¡ELLOS PASARON EL ESPACIO TIEMPO Y DESAPARECIERON... ¡ESO YA LO HACE UN ÉXITO!

OW OW OWW!

¡ESO NO ES A LO QUE LOS HUMANOS LLAMAMOS UN ÉXITO!

PERO QUE DICES...

¡UFFF!

¡KAMUI SHOU HA VENIDO COMO LO ORDENÓ!

SI, SEÑOR.

MIRA, KAMUI ...

MIRA ESTE JARDÍN.

Y EN ESTOS EXUBERANTES BOSQUES NOSOTROS LOS REPTILOIDES VIVÍAMOS EN PAZ...

HUBO UN TIEMPO QUE ESTE TIPO DE BOSQUE TROPICAL SE ESPARCÍAN POR TODA LA SUPERFICIE TERRESTRE.

HACE MUCHO TIEMPO QUE NO VES A TU MADRE, ¿CIERTO?

JAJA... PERO YO NO FUI LLAMADO PARA QUE ME SOLO ME ENSEÑES ESTE JARDÍN.

Y AHORA TENEMOS QUE CONFORMARNOS CON VIVIR EN LAS OSCURAS PROFUNDIDAS DE LA TIERRA...

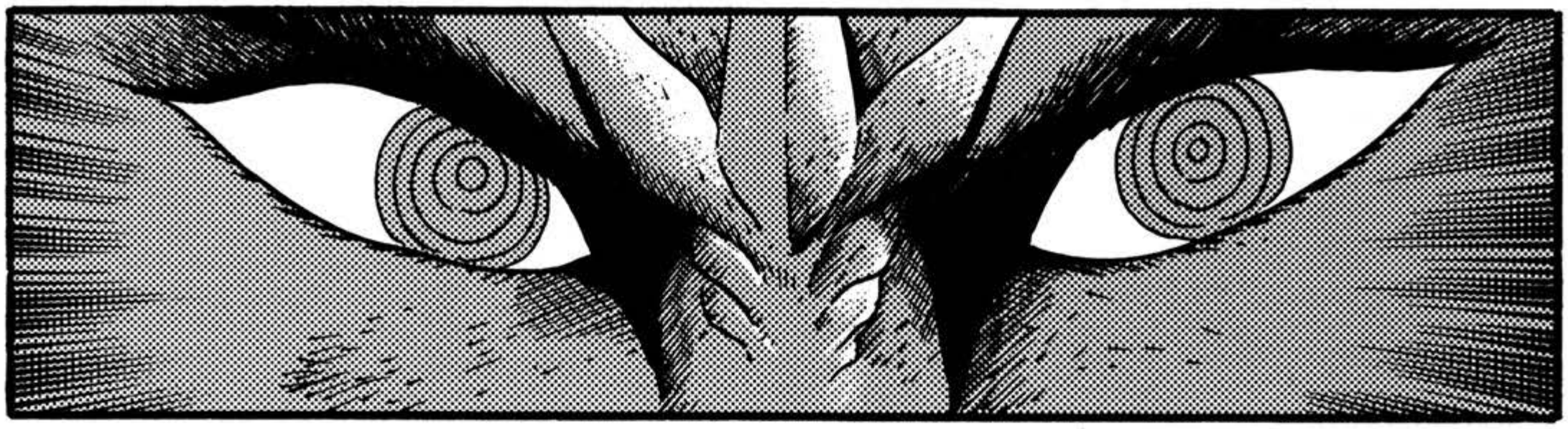

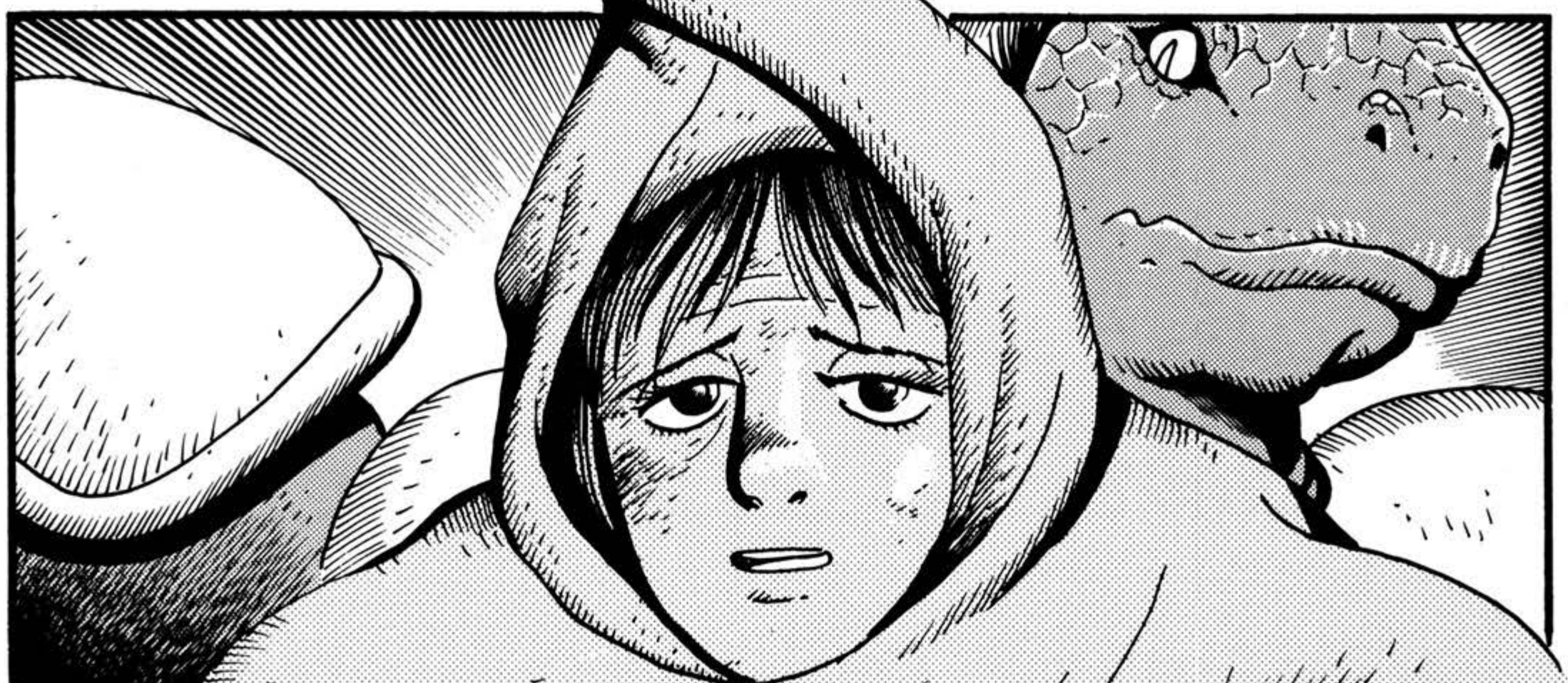

KAMUI ...

TÚ, KAMUI, ERES EL ÚNICO QUE HA LLEGADO A LA ADULTEZ CON BUENA SALUD.

AUNQUE UNOS POCOS NACIERON LLEVANDO TANTO SANGRE HUMANA COMO REPTILOIDE...

Y HAN PASADO DIECINUEVE DESDE QUE NACISTE. VAYA QUE EL TIEMPO VUELA, ¿NO?

TU MADRE VINO AQUÍ HACE VEINTIOCHO AÑOS, DURANTE EL RÉGIMEN DEL ANTERIOR EMPERADOR.

TE CONVERTISTE EN UN SÍMBOLO DE ESPERANZA ...

KAMUI, PARA NOSOTROS ...

TUS REPORTES DE LA SUPERFICIE ME HAN HECHO MÁS FELIZ DE LO QUE PUEDES IMAGINAR...

DEMOSTRASTE QUE ES POSIBLE PARA NOSOTROS RESISTIR A LA EXPOSISIÓN DE LOS RAYOS GETTER.

INCLUSO MÁS QUE LA REPRODUCCIÓN CON HUMANOS ...

SI LAS COSAS SIGUEN ASÍ, SEREMOS CAPACES DE REGRESAR A LA SUPERFICIE EN UNAS CUANTAS GENERACIONES.

ADEMÁS, SE TE PERMITIRÁ VIVIR CON TRANQUILIDAD... JUNTO CON TU MADRE.

PRETENDO PROMOVERTE A MARISCAL IMPERIAL AÉREO.

CUANDO ESTA GUERRA TERMINE ...

TU CARA LO DICE TODO.

¡JAJAJA! NO TIENES QUE DECIR NADA.

¡SU ALTEZA ...!

POR FAVOR ESCORTEN A LA HONORABLE MADRE DE KAMUI FUERA DE AQUÍ.

AHORA VIENE UN ASUNTO MUY IMPORTANTE ...

SI FALLAS SERÁ EL FIN TANTO PARA LOS HUMANOS COMO PARA EL IMPERIO.

TIENES QUE DESTRUIR EL SUBESPACIO.

¡SÍ, SEÑOR!

TEN PACIENCIA HASTA QUE LA GUERRA TERMINE.

KAMUI ...

MADRE ...

AHORA HABLEMOS DE LO QUE VENDRÁ DESPUÉS DE LA BATALLA ...

¡ESTOY SEGURO QUE VOY A CUMPLIR SUS EXPECTATIVAS EN EL CAMPO DE BATALLA, EMPERADOR!

EXCE-LENTE.

KAMUI, TE ESTOY ENCARGANDO UNA MISIÓN CRUCIAL.

CUANDO LOS ENEMIGOS DEL SUBES-PACIO SEAN DERROTADOS ...

DEJARTE AL CUIDADO DEL LABORATORIO SAOTOME, FOR-MANDO ESTA ALIANZA...TODO FUE PARA ESTO.

NO EXAGERO EN DECIR...QUE ENTRÉ EN ESTA ALIANZA CON UN SOLO PROPÓSITO.

¿EN-TIEN-DES?

¡DESTRUIR AL GETTER ROBO!

PUEDE QUE AHORA SEAMOS ALIADOS ...

¡PERO HUMANOS Y REPTILOIDES NO PUEDEN COEXISTIR!

¡DEFINITIVAMENTE NO DEJARÉ QUE NOS ENVIES A ESE SUBESPACIO O LO QUE SEA ESO!

¡NO SOMOS TUS CONEJILLOS DE INDIA!

¡NO ME JODAS!

ゴ〃ホ〃

ゴ〃ホ〃

ゴ〃ホ〃

¡¿NO PENSARÁS HERVIRNOS PARA COMERNOS, CIERTO?!

¡¿QUÉ ES ESO?!

OLVIDEN ESO, HÉCHENLE UN VISTAZO A ESTO.

OHH!

¡¿QUÉ DEMONIOS?!

¡CONTEMPLEN, EL GETTERSAURIO! ¡CREADO AQUÍ MISMO EN EL IMPERIO DINOSAURIO ...!

Sangre de dragón, corazón humano

Capítulo **10**

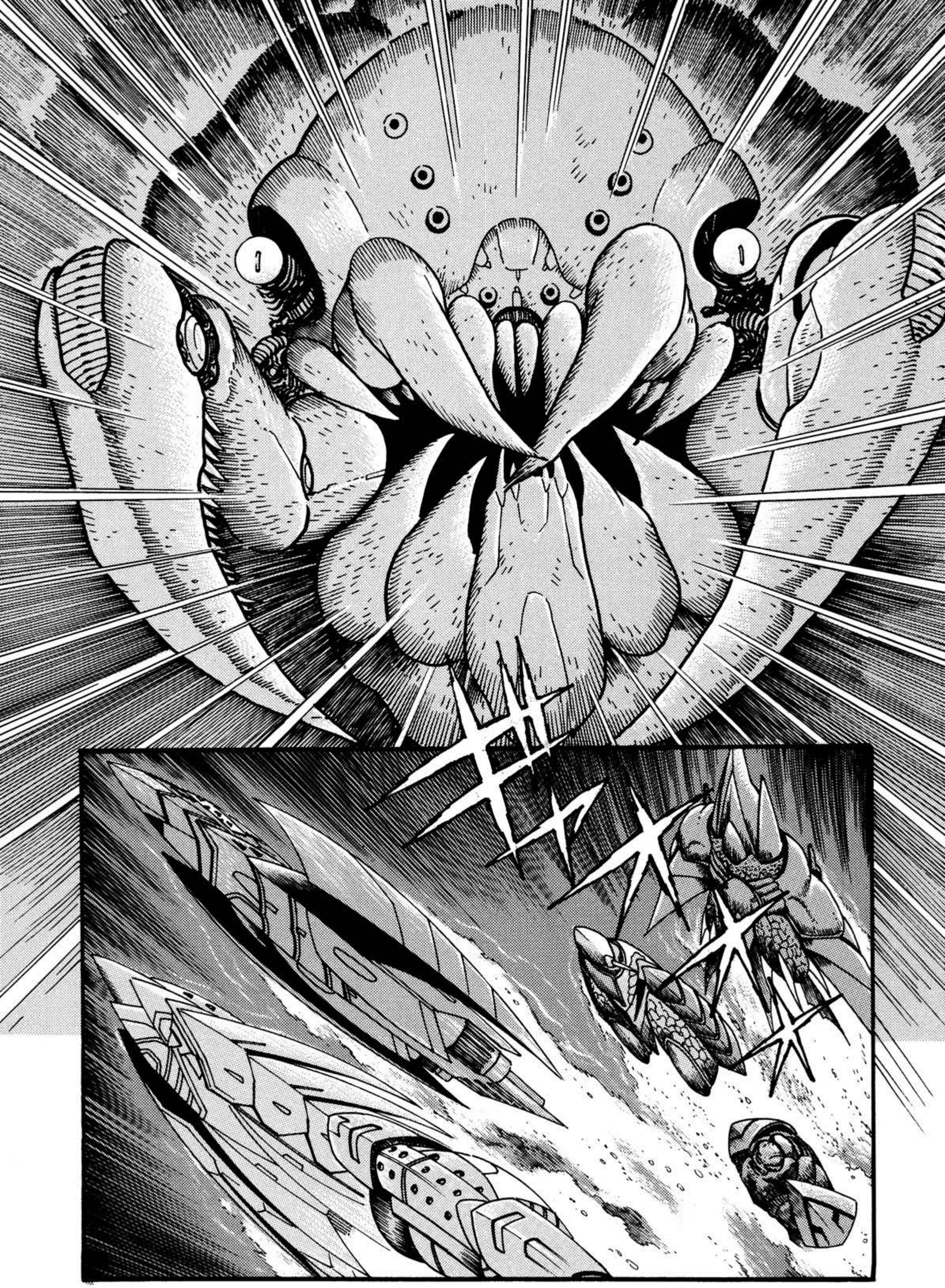

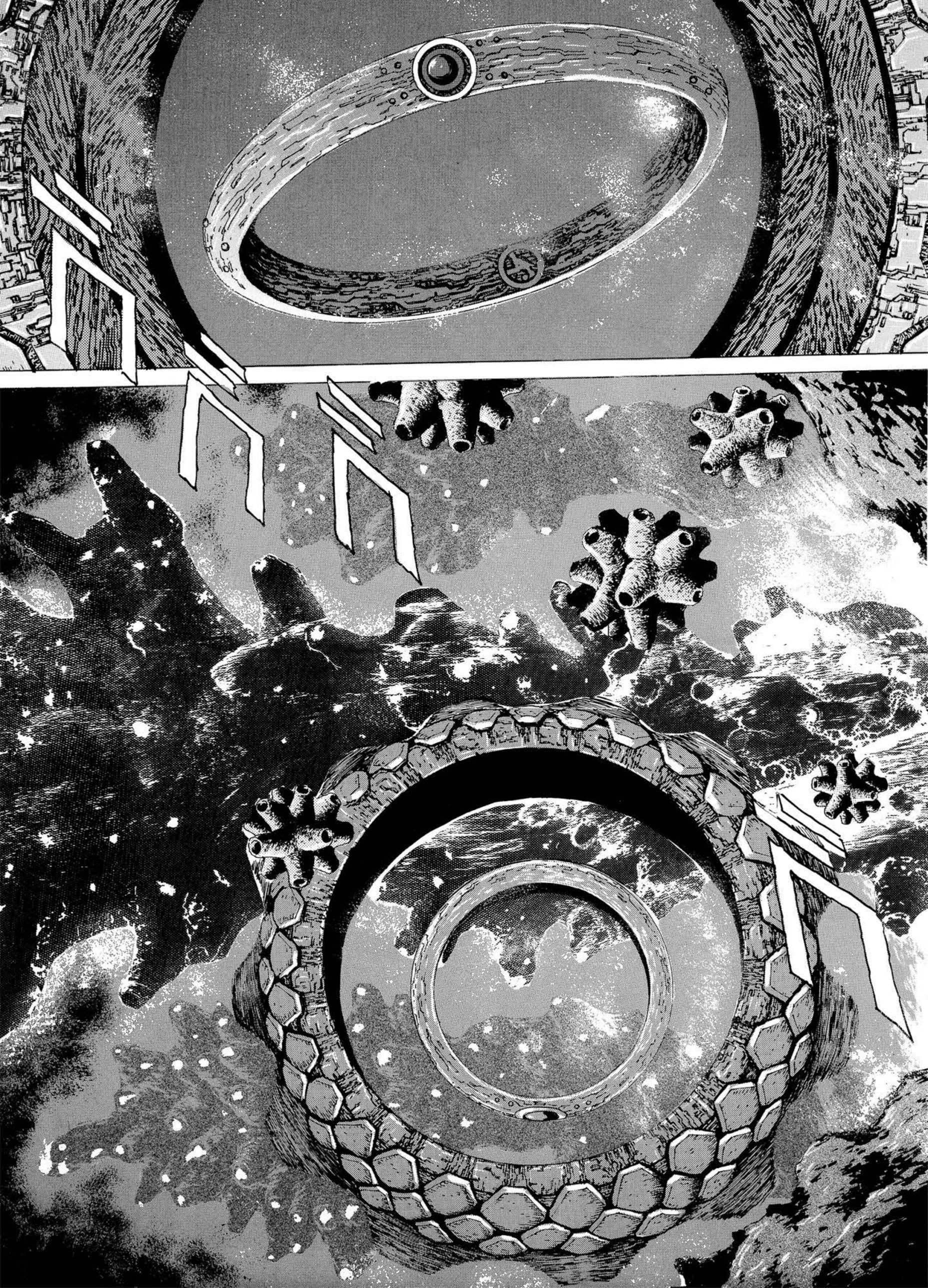

PROFESOR SCHWEITZER, PARECE QUE EL ESTABILIZADOR DE SUBESPACIO, ZOLD, ESTÁ FINALMENTE TERMINADO...

NUNCA HUBIÉSEMOS LLEGADO A ESTOS NIVELES DE IMPLEMENTACIÓN PRÁCTICA SOLO CON LA HABILIDAD HUMANA.

TODO FUE GRACIAS A LA COOPERACIÓN DEL IMPERIO DINOSAURIO.

SU MAJESTAD ...

LOS REPTILOIDES FUIMOS UN POCO MÁS RÁPIDOS EN NOTAR SU LLEGADA.

PARA CONSTRUIR Y MANTENER UNA CIVILIZACION COMO ESTA A SEMEJANTE PROFUNDIDAD...

AÚN ASÍ, ESTOY ASOMBRADO POR LAS CAPACIDADES CIENTÍFICAS DEL IMPERIO DINOSAURIO.

HEMOS CONTINUADO EVOLUCIONANDO... INCLUSO DESPUÉS DE QUE LOS RAYOS GETTER NOS EXPULSARAN DE LA SUPERFICIE.

NUESTRA HISTORIA ES MUCHO MÁS...NO, CIEN VECES MÁS ANTIGUA QUE LA HUMANIDAD MISMA.

ME PREGUNTO SI SEREMOS CAPACES DE SOBREVIVIR COMO HICIERON USTEDES...

Y SI AHORA LA HUMANIDAD FUESE EXPULSADA DE LA SUPERFICIE POR ALGO COMO LOS RAYOS GETTER ...

¡SEÑOR!

PROFESOR HAN.

¿CÓMO VAN LAS PREPARACIONES PARA EL EQUIPO GETTER?

NO PODEMOS PERMITIR QUE EL GETTERSAURIO SE QUEDE POR DETRÁS DEL GETTER ARC ...

¡SI, SU MAJESTAD! EL GETTERSAURIO HA SIDO LANZADO Y ESTÁ TRABAJANDO JUNTO CON EL ARC PARA ACABAR CON EL INSECTO MECÁNICO GIGANTE!

¡SU TRABAJO EN EQUIPO JUNTO AL ARC ES EXCELENTE ...!

¡PRO-FESOR HAN!

¡ES SOBRE EL EQUIPO GETTER!

¡¿QUÉ PASA?! ¡ESTOY HABLANDO CON SU MAJESTAD ...!

NI NO ES UNA EMERGENCIA, ¡DÉJALO PARA DESPUÉS!

¡¿QUÉEEEEE?!

¡¡INTÉNTALO SI ES QUE PUEDES!!

¡YA BASTA, TAKUMA!

¡SUÉLTAME! ¡VOY A MATAR A ESTE HIJO DE PERRA!

¡SON CRIATURAS INÚTILES QUE NO TIENEN IDEA DE COMO PELEAR!

¡USTEDES LOS HUMANOS SON INCOMPETENTES!

¡ENTONCES REALMENTE VOY A MATAR!

SI NO RETIRAS LO QUE DIJISTE ...

¡¿QUÉ FUE ESO?! ¡¿QUE NO FUERON USTEDES LOS QUE TUVIERON QUE ARRATRARSE BAJO TIERRA COMO GUSANOS ...?!

¡¿QUÉ DIJISTE?!

¡SABANDIJAS COMO TU NO TIENEN DERECHO A HABLAR!

AAHH!

¡KAMUI, AYÚDAME A DETENER A TAKUMA!

¡AHORA SI ESTOY ENCABRONADO! ¡¡PREPÁRATE PARA MORIR!!

AH-!

¡¡ESO ERA JUSTO LO QUE ESTABA ESPERANDO!!

DETÉNGANSE. LOS DOS.

ZOR, ¿QUE HUBIESE PASADO SI TE LASTIMABAN Y TUVIERAS QUE DEJAR EL EQUIPO?

TAKUMA, AQUÍ TODOS SOMOS ALIADOS. QUE NO SE TE OLVIDE.

¡EL GETTERSAURIO ESTÁ AQUÍ PARA DAR APOYO!

ADEMÁS, EL ARC SERÁ EL LÍDER DE ESTA OPERACIÓN ...

KAMUI... REALMETE ESTÁS DEL LADO DE LOS HUMANOS.

HEH HEH!

UH...

¡¿EN QUE ESTABAN PENSANDO, ACTUANDO DE ESA MANERA A HORAS ANTES DEL DESPLIEGUE?!

¡¿QUÉ ESTÁ PASANDO AQUÍ?!

¡¿CUÁL FUE LA CAUSA POR LA QUE ESTABAN PELEANDO ...?!

ELLOS ACTUARON COMO SEÑUELO CON TAL DE ATRAER LA ATENCIÓN DEL ENEMIGO.

¡Y LUEGO EL ARC LO TERMINÓ MIENTRAS ESTABA DISTRAÍDO ...!

¡FUE UN PLAN PERFECTO, Y EL ARC LO SIGUIÓ A LA PERFECCIÓN!

CUANDO ACABAMOS CON ESE BICHO MECÁNICO GIGANTE... DURANTE LA OPERACIÓN EN CONJUNTO CON EL MECASAURIO...

¡NO TE OIGO!

BUENO... ESTO...

¡NOSOTROS TENEMOS MÁS EXPERIENCIA CON EL GETTER, DE NINGUNA MANERA ÍBAMOS A SER LA DISTRACCIÓN!

¡IMBÉCIL ...!

¡EL PLAN ERA QUE NOSOTROS DESTRUYERAMOS AL ENEMIGO!

¡SE SUPONÍA QUE USTEDES FUERAN EL CEBO!

¡USTEDES ESTABAN SIENDO MUY LENTOS, ASÍ QUE NO TENÍA OTRA OPCIÓN!

¡CLARO QUE TENÍA QUE HACERLO!

¡SOLO IGNORASTE EL PLAN Y TE LANZASTE SIN PENSARLO DOS VECES!

¡ESO ES PORQUE USTEDES SON MÁS DÉBILES Y DEBIERON QUEDARSE FUERA DE LA PELEA!

¡POR ESO, EL PLAN SE ARRUINÓ Y CASI MORIMOS...!

¡IDIOTAS!

AHH!

¿¡ACASO QUIEREN CONDENARNOS A TODOS?!

¡SE LA PASAN DISCUTIENDO MIENTRAS QUE LA TIERRA CORRE UN PELIGRO DE MUERTE!

¡TODOS LOS SERES VIVOS DE ESTE PLANETA CUENTAN CONTIGO!

S-SI SEÑOR ...

¡SI SIGUEN COMPORTANDOSE ASÍ, NO QUEDARÁ NI UNA SOLA PLANTA VIVA!

¡INCLUSO SU MAJESTAD, EL EMPERADOR GORE III DEL IMPERIO DINOSAURIO, HA VENIDO A SALUDAR!

KAMUI, TU ERES EL ÚNICO QUE PUEDE CERRAR LA BRECHA QUE HAY ENTRE HUMANOS Y REPTILOIDES.

DEBES SER CAPAZ DE ENTENDER LOS SENTIMIENTOS DE AMBOS BANDOS.

EL DESTINO DE ESTE EQUIPO RECAE SOBRE TUS HOMBROS.

DESTRUYE AL GETTER ARC...

CUANDO ESTA OPERACIÓN HALLA TERMINADO CON ÉXITO ...

NO NOS DECEPCIONES.

EL EMPERADOR HA PUESTO SUS ESPERANZAS EN TI.

PERO QUE... ¿ESOS SON HUMANOS?

KAMUI...
¿LO QUE MÁS DESEAS ES VIVIR JUNTO CON TU MADRE, CIERTO ...?

KAMUI, ¡¿ELLOS SON...?!

¡¿QUÉ ESTÁ PASANDO?! ¡¿QUIÉNES SON ESAS PERSONAS?!

¡AHORA, SI ESTÁN PREPARADOS PARA DESPEGAR, SU MOMENTO FINALMENTE HA LLEGADO!

TCH!

¡ESO NO IMPORTA ...!

!?

¿QUÉ SUCEDE? ¿AÚN TIENES MÁS PREGUNTAS?

PRO-FESOR HAN.

¡YO NO SÉ! ¡NO SÉ NADA DE NADA...!

OH-!

HAY ALGO QUE QUIERO PREGUNTARLE SOBRE KAMUI.

¿POR QUÉ ESTÁ TAN NERVIOSO...? SOLO QUEREMOS QUE NOS CONFIRME ALGO.

UH!

NO ME HABÍA DADO CUENTA ANTES, ¿PERO ESA MUJER DE AHÍ ACASO ES LA MADRE DE KAMUI? ES TAN HERMOSA COMO HABÍA ESCUCHADO ....

¡¿KAMUI TE DIJO ...?!

¡¿QUIÉN TE CONTÓ SOBRE SU MADRE?!

!!

ASÍ QUE ESTABA EN LO CORRECTO. ELLA ES LA MADRE DE KAMUI...

AHORA QUE SABEMOS ESTO, CUÉNTANOS MÁS ...

¡MALDITO... MOCOSO!

¡NO PUEDO CREER QUE ME HALLAS ENGAÑADO!

PROFESRO HAN, SERÍA REALMENTE CATÁSTROFICO PARA USTED SI ESTA MISIÓN FRACASA, ¿NO LO CREE...?

¡ESTAMOS A PUNTO DE ARRIESGAR NUESTRAS VIDAS EN UNA MISIÓN REALMENTE PELIGROSA!

NECESITAMOS CONOCER MÁS A NUESTROS CAMARADAS, O NO PODREMOS LUCHAR COMODAMENTE.

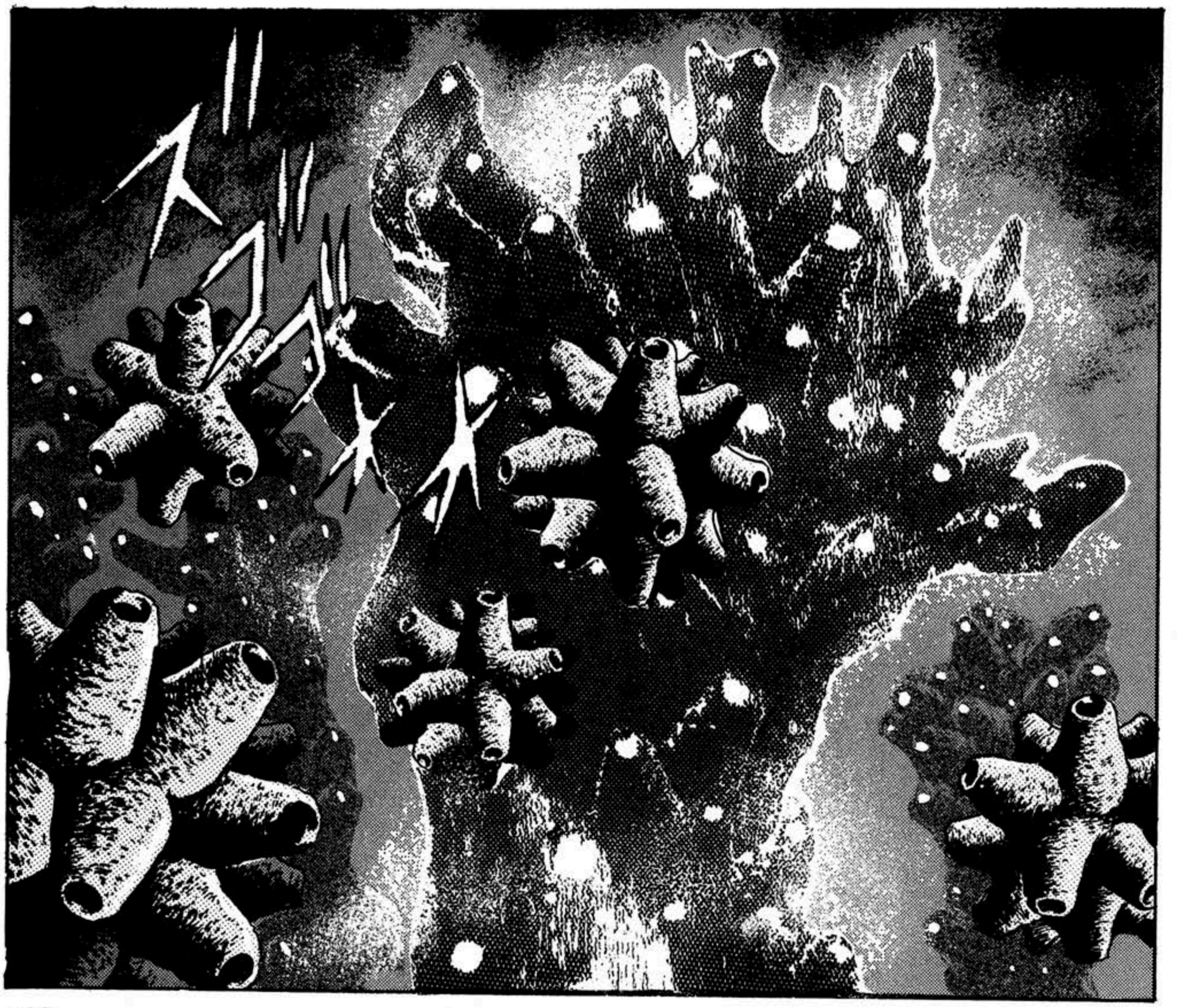

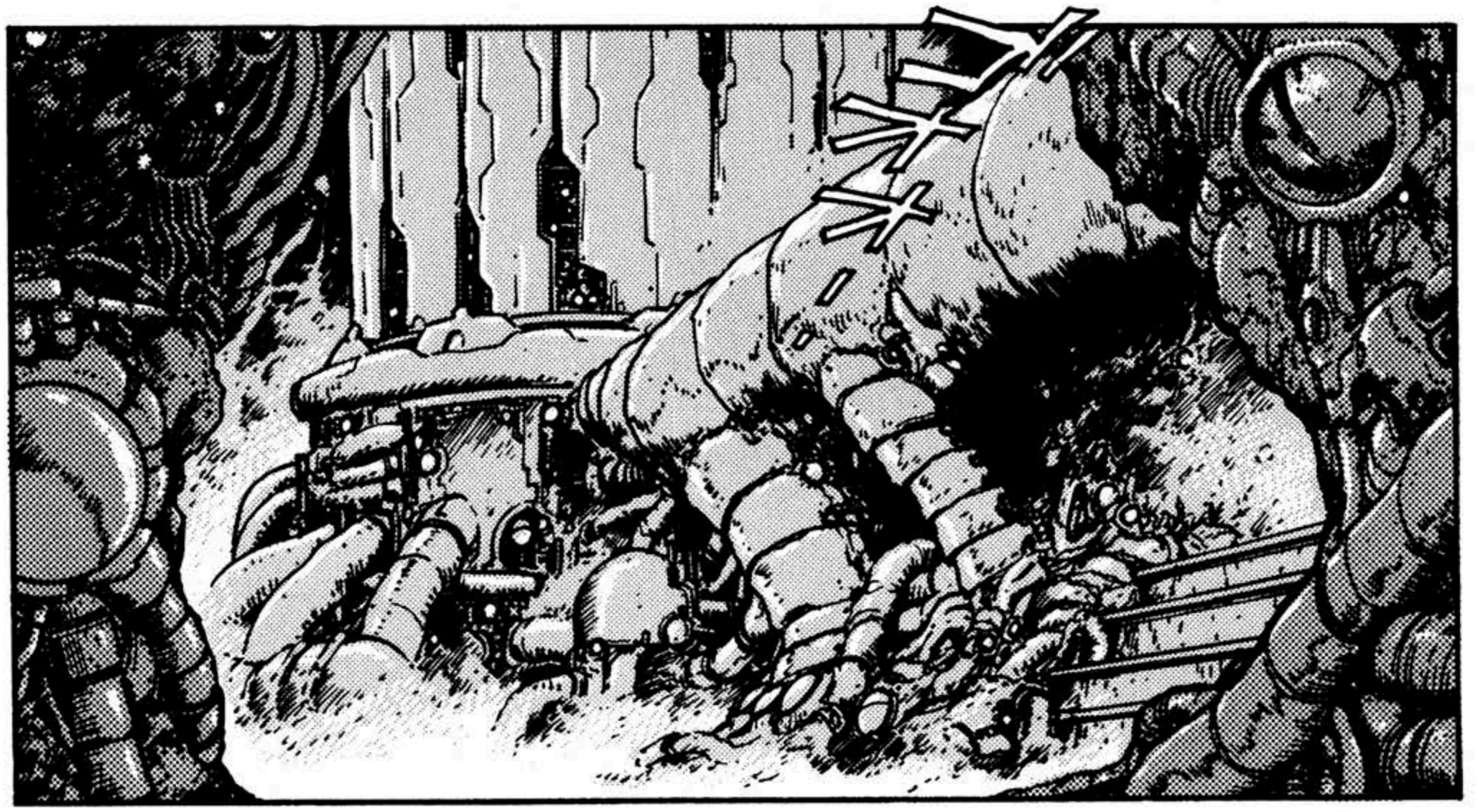

¿ES TAN MALO SI NOS ESCUCHAN?

SERÍA MUY INCONVENIENTE CON TAN SOLO MENCIONARLO.
SI ERES UN CIUDADANO DEL IMPERIO ...

PODEMOS HABLAR DE LO QUE SEA CON TRANQUILIDAD.
ESTA ES MI HABITACIÓN.

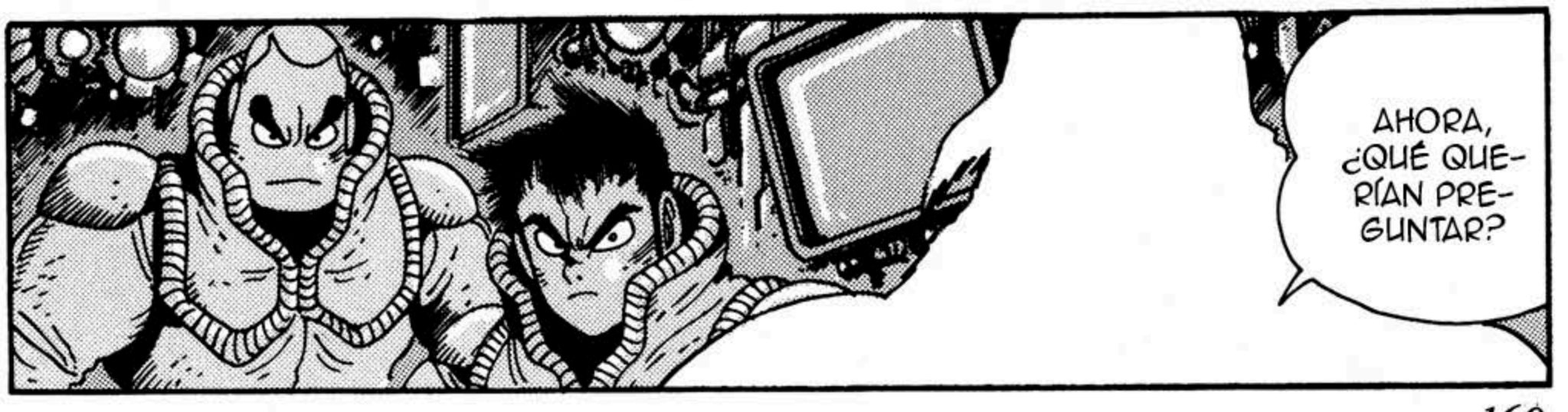
AHORA, ¿QUÉ QUERÍAN PREGUNTAR?

¿FUE SECUESTRADA...?

¿QUISIERAN TOMAR ALGO?

HMM...

¿POR QUÉ ESTÁ AQUÍ?

ESA MUJER...

FUE UNA DE LAS TERRIBLES PRÁCTICAS DEL PASADO.

...ASÍ ES.

¡!

¿DE CUANDO MI VIEJO ESTABA PELEANDO CONTRA EL IMPERIO DINOSAURIO...?

CON EL FIN DE ESTUDIAR A LOS HUMANOS.

ERAN ÓRDENES DEL ANTERIOR EMPERADOR GORE...FUERON TRAÍDOS DE LA SUPERFICIE...

ERAN TIEMPOS OSCUROS PARA EL IMPERIO.

SÍ...

¡NO TENGAS ESE TONO ACUSATORIO CONMIGO...!

¡TE PREGUNTÉ SI HAY OTROS QUE TODAVÍA VIVEN AQUÍ!

¿CUÁNTOS MÁS FUERON TRAÍDOS AQUÍ...?

MUCHOS HUMANOS MURIERON DEBIDO A LA EXPERIMENTACIÓN Y AL CAMBIO MEDIOAMBIENTAL.

Y CUANTOS MURIERON... SON COSAS QUE NO SÉ.

CUANTOS HUMANOS SIGUEN VIVOS...

Y ...

TE...TE ESTOY DICIENDO COSAS QUE SON PROHIBIDAS DE HABLAR EN EL IMPERIO....

CUALQUIER OTRA COSA APARTE DE ESTO ESTÁ FUERA DE MI JURISDICCIÓN.

TRATAR DE DESCUBRIR ALGO MÁS ESTÁ PROHIBIDO.

LA DISCRECIÓN ES PARTE DE NUESTRO TRATADO DE PAZ CON LOS HUMANOS. HE OÍDO QUE LOS SUPERVIVIENTES FUERON REGRESADOS A LA SUPERFICIE.

EL HEREDÓ LAS CUALIDADES DE HUMANOS Y REPTILOIDES...

¡KAMUI ES EL PRIMER HÍBRIDO EN LLEGAR A LA ADULTEZ!

¿PERO POR QUÉ LA MADRE DE KAMUI NO HA SIDO RE-GRESADA?

POR ESO FUE ENVIADO PARA UNIRSE AL EQUIPO GETTER.

HAA ...

Y SU MADRE ESTÁ SIENDO UNA REHÉN ...

PERO ESO ES ALGO QUE NO TIENE PERMITIDO HACER EN ESTE MO-MENTO...

ÉL QUIERE VIVIR CON SU MADRE...ESO ES TODO.

KAMUI SOLO TIENE UN DESEO ...

NO TE PREOCUPES, NO DIRÉ NADA SOBRE TI.

¡ESO NO ES LO QUE ME PRE-OCUPA!

¡DETENTE ...!

¡VOY A HABLAR CON EL EMPERADOR SOBRE ESTO!

EL EMPERADOR NI SIQUIERA PERMITE QUE SE HABLE DE ELLO ...

AÚN SIENDO UNA REHÉN, ¿POR QUÉ NO SE HABLA DE ELLA DENTRO DEL IMPERIO?

¿ESO NO ES RARO ...?

¿DE QUÉ TIPO PROBLEMAS ESTÁS HA-BLANDO?

BUENO... ESTO....

HUH?

¡HAY PROBLEMAS MÁS GRAVES ENTRE EL EMPERADOR Y KAMUI...!

EL PADRE... DE KAMUI ES...

¡SU PADRE ERA EL ANTERIOR EMPERADOR GORE! ¡¡KAMUI ES EL HERMANO DEL EMPERADOR ACTUAL!!

¡SEÑOR KAMUI, LAS PREPARACIONES ESTÁN COMPLETAS!

SEÑOR KAMUI ...

POR FAVOR REGRESE CON VIDA.

ESTAREMOS ESPERANDO POR USTED.

LOS HUMANOS DEJAMOS DE HACER ESTO HACE MUCHO TIEMPO.

UNA CEREMONIA DE DESPEDIDA, ¿EH?

KAMUI, LLEGAS TARDE.

LO SIENTO ...

KAMUI ES EL SEGUNDO EN LA SUCESIÓN AL TRONO.

HEH ...

NO TE QUEJES.

ASÍ SE HACEN LAS COSAS EN EL IMPERIO.

ES INTELIGENTE Y TIENE MUCHA EXPERIENCIA EN COMBATE...

KAMUI ES EXTREMADAMENTE POPULAR.

EN OTRAS PALABRAS, SI EL ACTUAL EMPERADOR GORE III MUERE, KAMUI SE CONVERTIRÁ EN EL NUEVO EMPERADOR.

ÉL ES LA CLAVE QUE NOS PERMITIRÁ VOLVER A LA SUPERFICIE.

SIN EMBARGO, KAMUI ES DEMASIADO VALIOSO PARA EL IMPERIO.

POR ESO, NO HUBIERA SIDO EXTRAÑO QUE KAMUI HUBIESE SIDO ASESINADO CUANDO EL ACTUAL EMPERADOR TOMÓ EL TRONO.

POR LO TANTO, EL EMPERADOR DECIDIÓ USARLO.

POR ESO EL SUEÑO DE KAMUI ES VIVIR CON SU MADRE...ESO ES ALGO QUE EL EMPERADOR NUNCA LE VA A PERMITIR TENER...

ÉL ESTÁ SIENDO USADO, CON SU MADRE COMO REHÉN, ÉL PIENSA QUE ESTÁ TRABAJANDO PARA LIBERARLA...

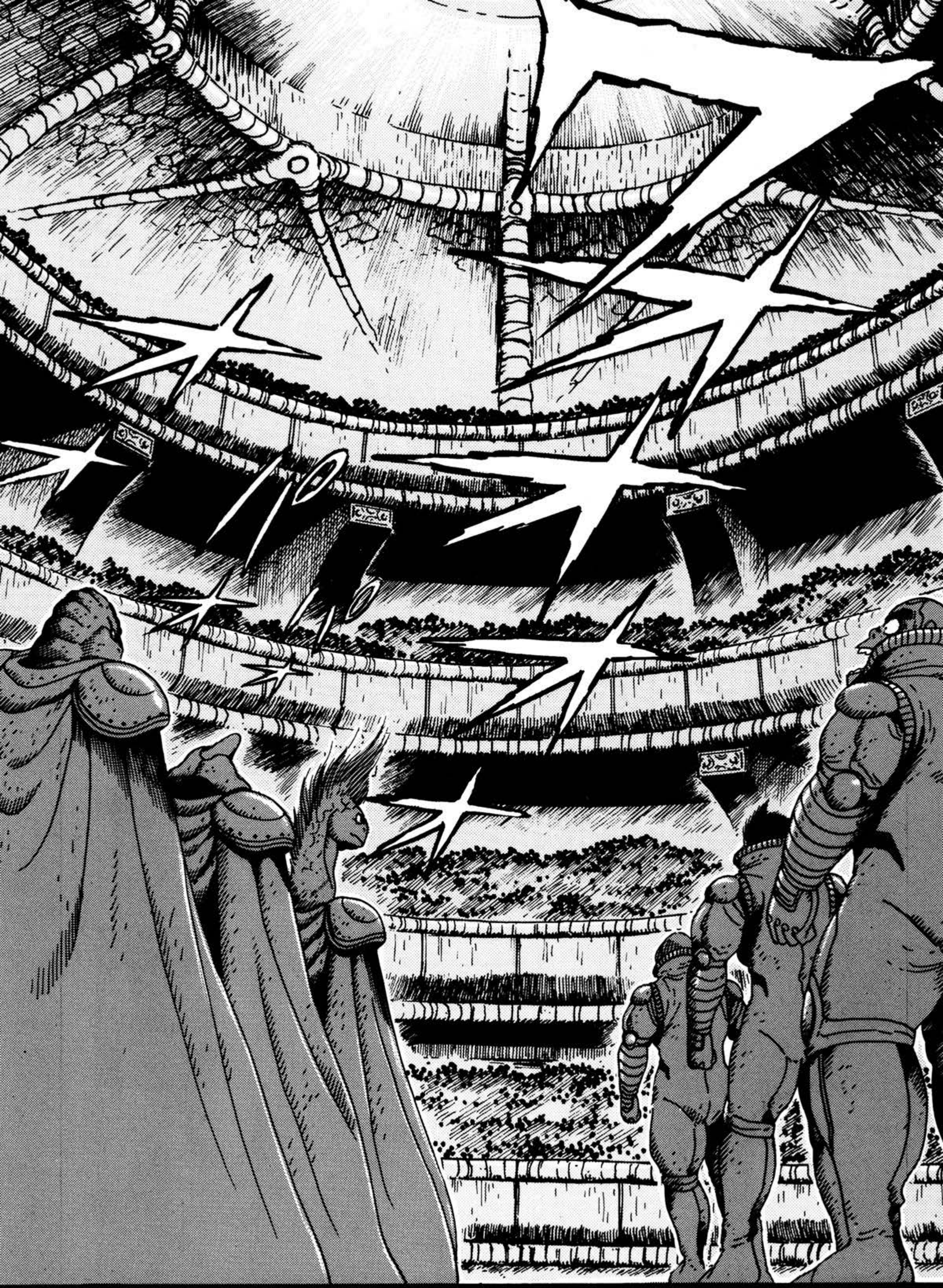

¡DESTRUYAN AL ENEMIGO POR EL FUTURO DE LA TIERRA!

¡HAGAN SU MEJOR ESFUERZO! ¡VAYAN Y PELEEN CON VALENTÍA!

¡WOW, ESTO ES INCREÍBLE ...!

ESTO, ES...

AHÍ ESTÁ EL EMPE-RADOR...

¡LARGA VIDA AL EMPERADOR!

¡LUCHAREMOS POR EL BIENESTAR DEL IMPERIO DINOSAURIO!

¡QUIERO QUE TODOS SE REÚNAN AQUÍ PARA VIVIR Y AVANZAR JUNTOS!

TAKUMA!

¡GRACIAS A TODOS POR VENIR A VERNOS PARTIR!

EL EMPERADOR NO SE SENTARÁ Y PERMITIRÁ QUE KAMUI SE REÚNA CON SU MADRE ...

¡NO ES ALGO QUE NOS CORRESPONDA DEBATIR!

¡ESTO ES UN PROBLEMA ENTRE LOS REPTILOIDES Y EL GOVIERNO DE LOS HUMANOS!

¡¿ESTÁS DICIENDO QUE MADRE E HIJO NO SE PUEDEN VER CUANDO ELLOS QUIEREN?!

¡ESO ES RIDÍCULO ...!

¡¿REALMENTE SOPORTARÁS ESE TIPO DE TIRANÍA?!

¡ES REFRESCANTE VER HUMANOS DESPUÉS DE ESTAR AQUÍ ABAJO POR TANTO TIEMPO!

¡OH! ¡HAY UNOS HUMANOS POR AHÍ!

AH...

OH, PERMISO, LO SIENTO.

AH...

¡MUCHAS GRACIAS!

¡¿TAMBIÉN VINISTE A DESPEDIR-NOS?!

¡¿QUÉ ESTÁS HACIENDO?!

AHH ...!

¿POR QUÉ NO TE NOS UNES AL DESFILE?

...

TAKU-MA!

¡VEN!

URK!

¡NO INTERFIE-RAS, QUE HOY NOSOTROS SOMOS LAS ESTRELLAS!

AH-!

¡AHORA HAGAN FILA Y ÚNANCE AL DESFILE!

¡AHORA, VAMOS A QUI-TARTE ESA CAPUCHA!

¡ME SENTÍA SOLO AQUÍ ABAJO!

KAMUI, ESTÁ BIEN INCLUIRLOS TAMBIÉN, ¿NO?

TAKUMA ...

MADRE ...

KAMUI ...!

HUH?

¡AHORA, CAMINEMOS TOMADOS DE LAS MANOS!

¡MOSTREMOS- LE NUESTROS RESPETOS A SU MAJESTAD ANTES DE IRNOS...!

REALMENTE LO HIZO.

HEH HEH ...

¡¿QUÉ-?!

¡HEY, USTEDES ÚNANSENOS TAMBIÉN!

¡GLORIA AL IMPERIO DINOSAURIO!

¡LARGA VIDA AL EMPERADOR!

ARRGH ...!

OH... DIOS...

¡¡A la carga!!

Capítulo **11**

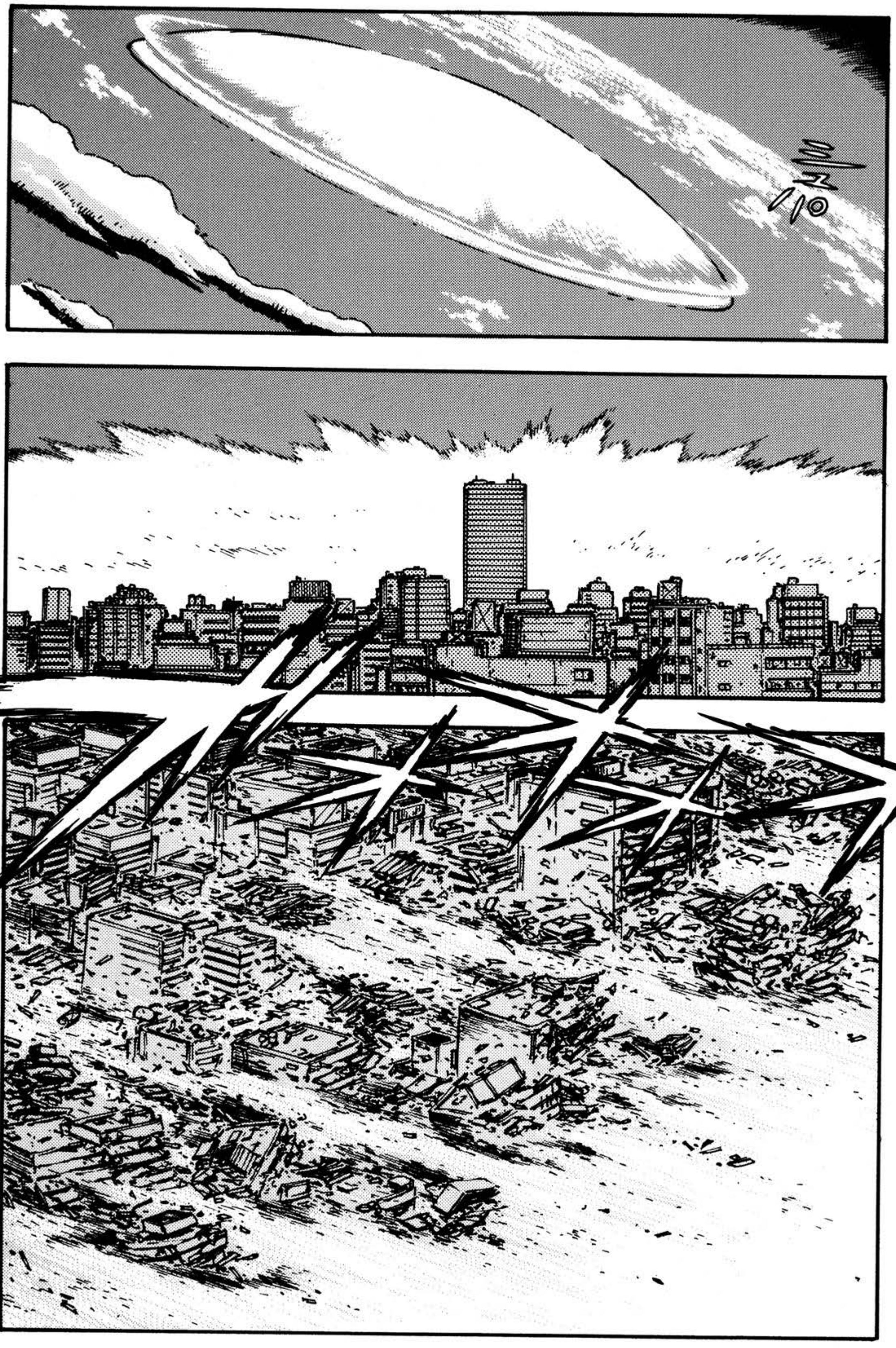

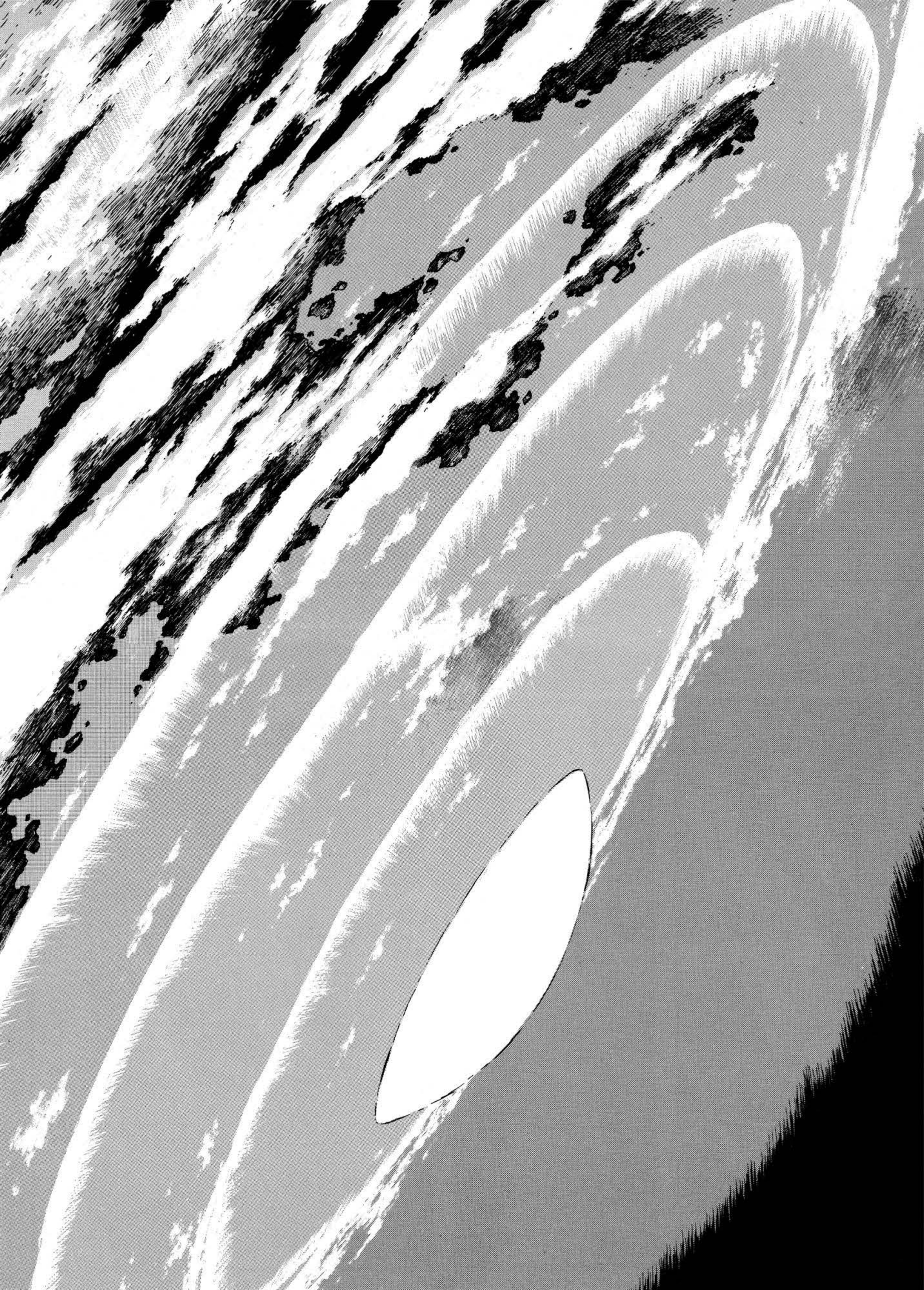

¡PUEBLOS Y CIUDADES DE TODA LA SUPERFICIE ESTÁN RECIBIENDO GRANDES DAÑOS!

¡EL DOMINIO ESTÁ EMITIENDO UNA GRAN CANTIDAD DE ENERGÍA BASTANTE PELIGROSA!

¡PLANEAN DESTRUIR TODA LA CIVILIZACIÓN DE LA TIERRA, CUESTE LO QUE CUESTE!

¡NO PODEMOS HACER NADA PARA DETENER ESTO!

AAH!

¡EL PODER DEL DOMINIO ESTÁ CRECIENDO CON CADA MINUTO QUE PASA!

¡NO PODEMOS SEGUIR RETRASÁNDONOS!

¡CON ESTA OPERACIÓN ESTAMOS APOSTANDO TODO O NADA!

LA FUERZA COMBINADA DE LA HUMANIDAD CON LOS REPTILOIDES ...

...

¡TODAS LAS NAVES, EVACUEN EL ÁREA!

¡SI NO SERÁN ATRAPADOS POR LAS ONDAS DE ENERGÍA!

¡EL ANILLO HA EMPEZADO A ROTAR!

¡EL ANILLO CONTINÚA ACELERANDO POR SI SOLO!

¡EL NOMBRE EN CLAVE DE ESTA OPERACIÓN SERÁ "SENTENCIA DE MUERTE"!

ESTA ES... LA ÚNICA FORMA DE QUE LA HUMANIDAD... Y TODA LA VIDA EN LA TIERRA... PUEDA... SOBREVIVIR ...

¡LLEGUEN AL CENTRO DEL DOMINIO Y REVELEN LA VERDADERA FORMA DEL ENEMIGO...SU VERDADERO PODER... Y PÓNGALE FIN!

Y "TODA LA VIDA DE LA TIERRA" DICE...

TCH!

LA HUMA-DIDAD SE ARRUINARÁ ...

GETTER ...

DE-PENDE DE TI ...

¿ESTÁS ASUSTADO, TAKUMA?

VOLAREMOS A LO DES-CONOCIDO.

YA CASI ES LA HORA ...

¿R-REAL-MENTE ES-TAREMOS BIEN...?

SÍ...ESTOY PRACTICAMENTE CAGÁNDOME DE MIEDO.

¡PARA NOSOTROS, MORIR POR EL IMPERIO ES NUESTRA MAYOR ALEGRÍA!

JAJAJA... ¡SUPONGO QUE LOS HUMANOS INTERPONEN SUS VIDAS POR SOBRE TODO LO DEMÁS!

ME PREGUNTO SI USTEDES SERÁN BUENOS COMO NUESTRO SOPORTE.

PERO NO SERÁN CAPA-CES DE HACER NADA SI ESTÁN MUERTOS.

DICEN QUE MORIR ES SU MAYOR ALEGRÍA ...

¡ALGUIEN COMO TÚ NO ES LA GRAN COSA MIENTRAS PILOTEAS EL GETTER!

UH-!

¡YA CÁ-LLENSE!

¡¿A QUIÉN LLAMAS "SOPORTE" ?!

¡USTE-DES ...!

NO IMPORTA QUE PASE... VAMOS A ENTRAR A EL DOMINIO Y VOLVEREMOS CON SUS SECRETOS.

¡NO PIENSO DEJAR QUE NADIE MUERA!

TODA LA VIDA... SERÁ **ANIQUILADA.**

SI NO LO HACEMOS, LA TIERRA SERÁ DEVORADA Y DESTRUIDA.

KAMUI ...

¡SE ESTÁ ABRIENDO UN AGUJERO EN EL DOMINIO!

¡AÚN NO!

UWAH!

¡ÉCHENSE PARA ATRÁS!

¡NO ENTREN TODAVÍA!

OHH!

¡NOS ESTÁ ARRASTRANDO!

¡¿QUÉ PASA CON ESTE PODER?!

¡HA EMPEZADO A EMITIR DE REPENTE ALGÚN TIPO DE ENERGÍA!

¡SOLO MÍRALO! ¡SERÁN DESTROZADOS!

¡NOSOTROS VAMOS A ENTRAR PRIMERO! ¡WHOA-!

!?

¡EL GETTER SERÁ CONSUMIDO SI ENTRA AHORA!

¡HEMOS DETECTANDO SU TIPO DE ENERGÍA!

¡ALGO ESTÁ SALIENDO DEL ANILLO!

¡ESTARÁN BIEN! ¡¡DEBERÍAN PODER ATRAVESAR Y ENTRAR EN EL DOMINIO!!

¡YA NO PODEMOS AGUANTAR POR MÁS TIEMPO!

THUNDER BOMBER!

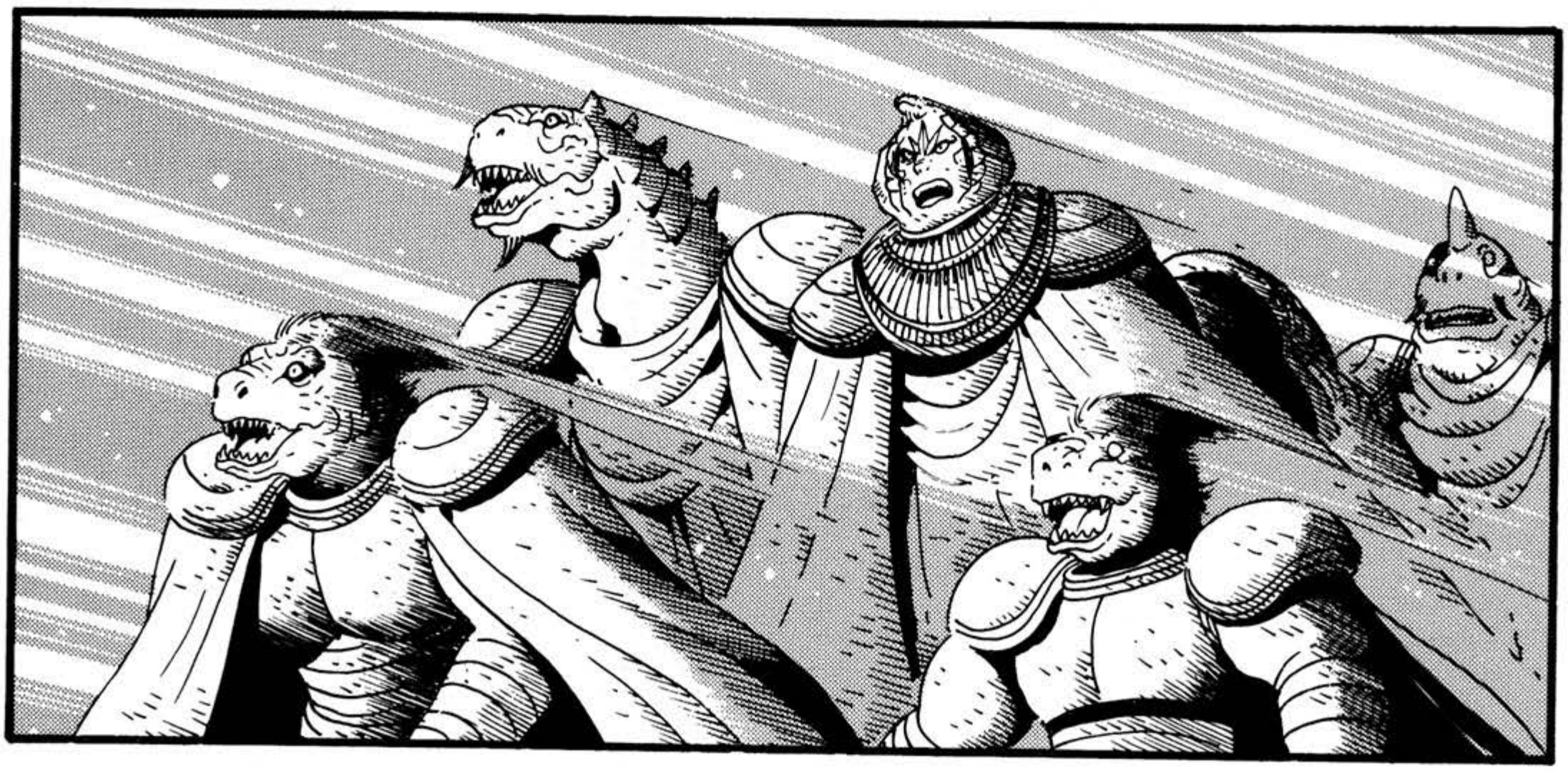

¡NO RESPON-DEN...!

¡SE HAN IDO!

TODAVÍA ERA DEMASIADO PRONTO PARA ENTRAR...

DEMASIADO PRONTO ...

¡ENTRADO AL DOMINIO!

¡COMAN-DANTE JIN! ¡EL EQUIPO GETTER HA ...!

VAYA ...

HEMOS HECHO TODO LO POSIBLE...

¡NO HEMOS PODIDO HACER CONTACTO CON ELLOS DESDE ENTONCES!

YA VEO.

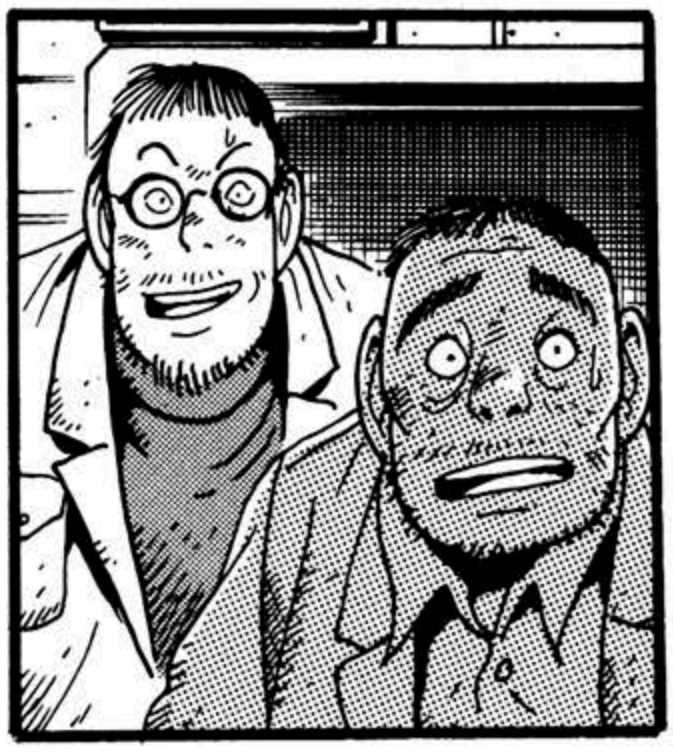

EL EQUIPO GETTER, HABIENDO ENTRADO AL DOMINIO, SON LOS ÚNICOS EN PELIGRO AHORA...
ESTA ES LA PRIMERA VEZ QUE ME SIENTO TAN IMPOTENTE DURANTE UNA BATALLA...

ME PREGUNTO... SI ESTOY VIVO.

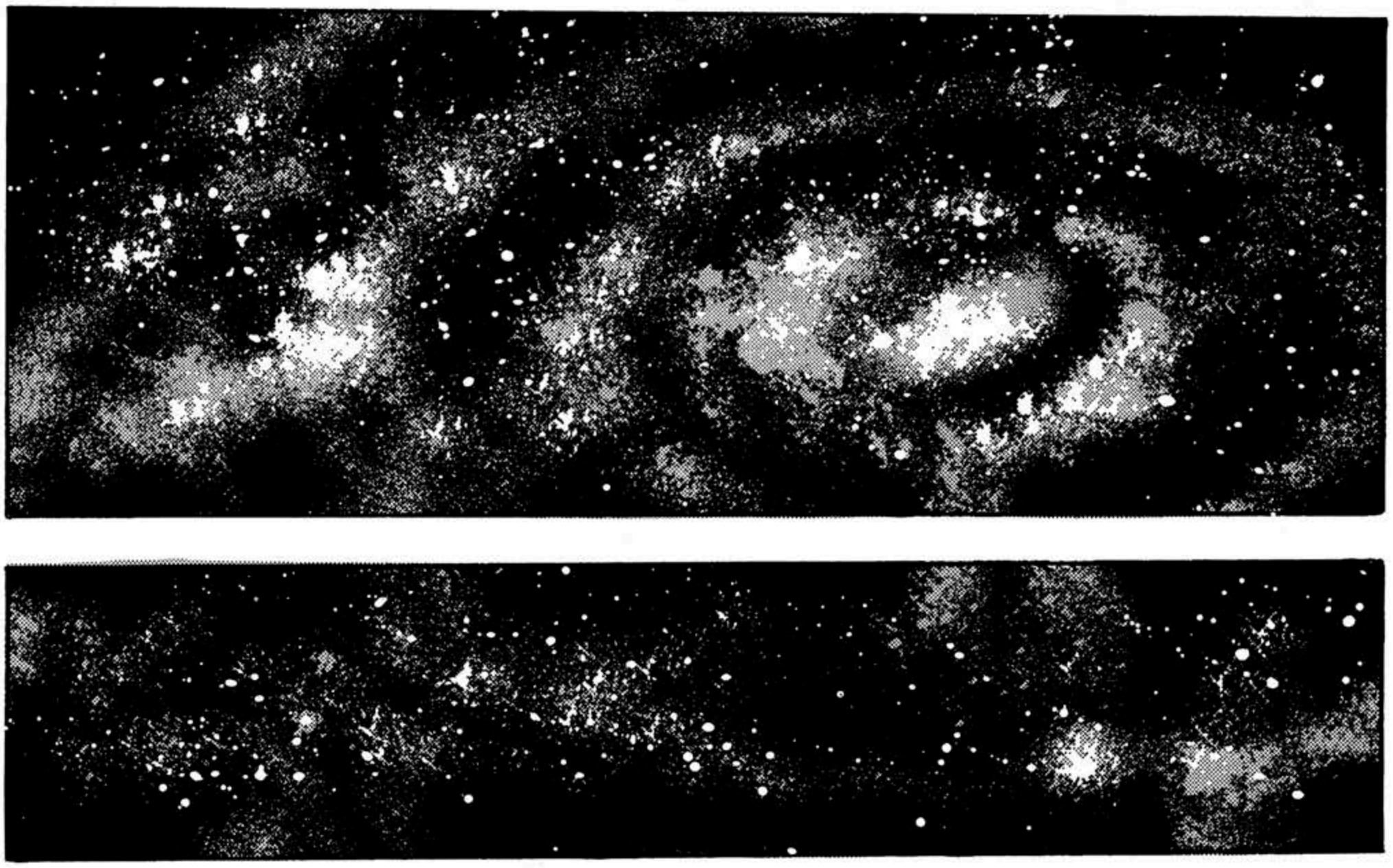

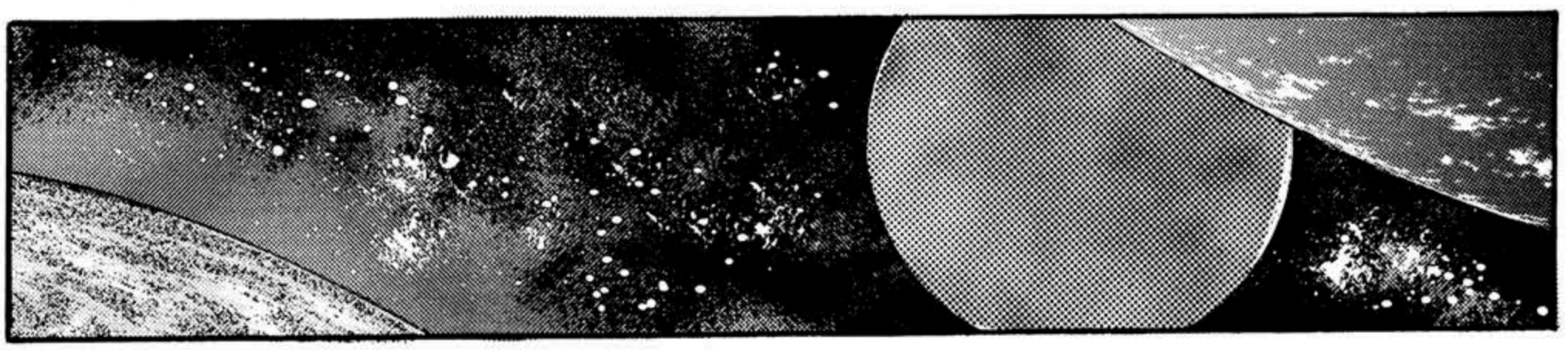

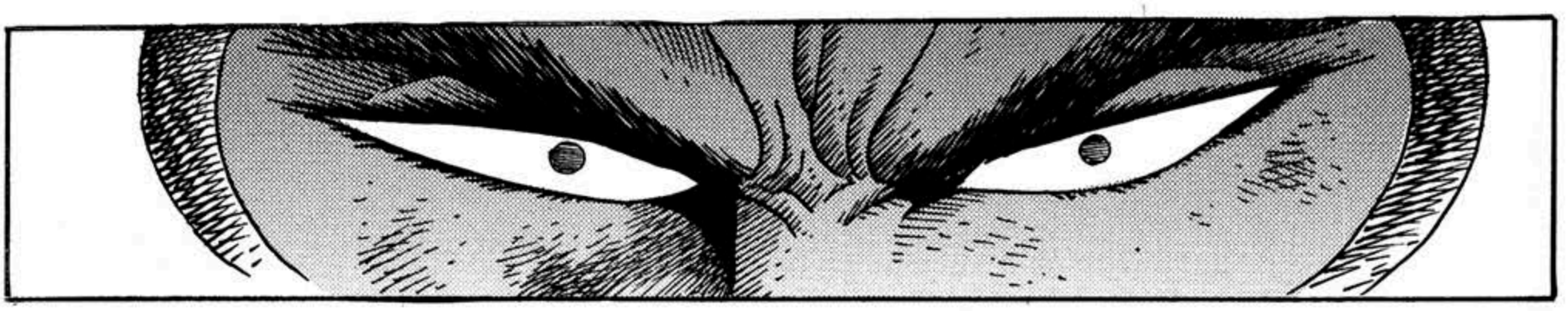

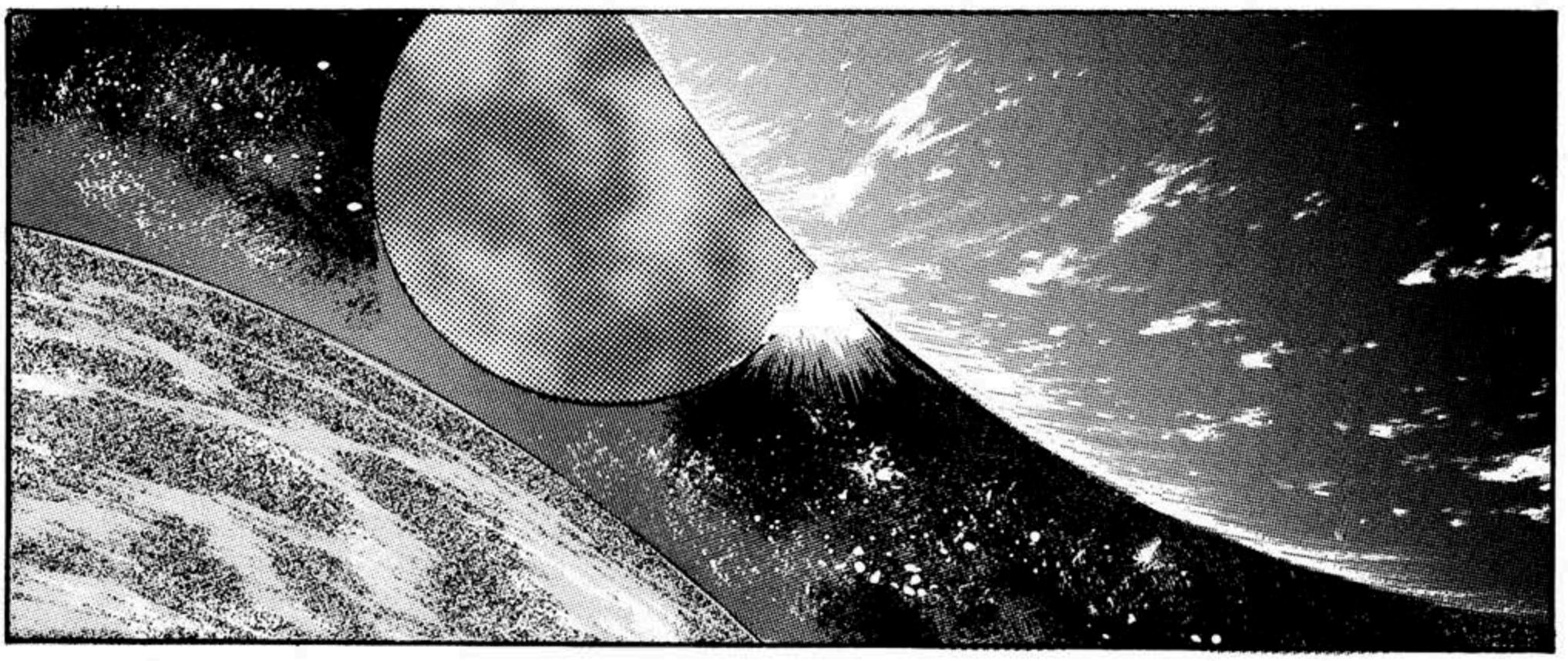

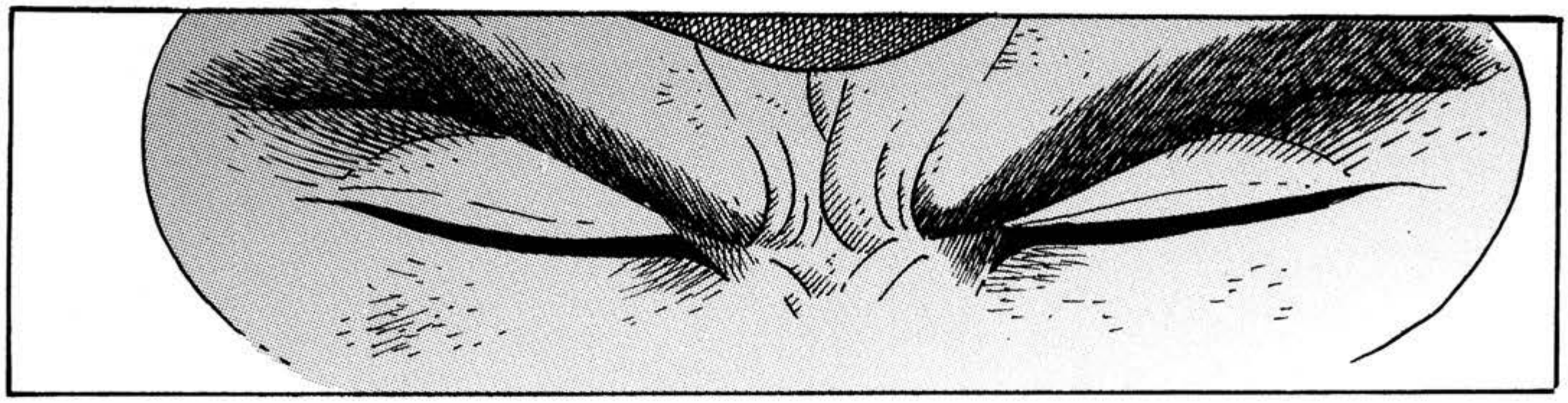

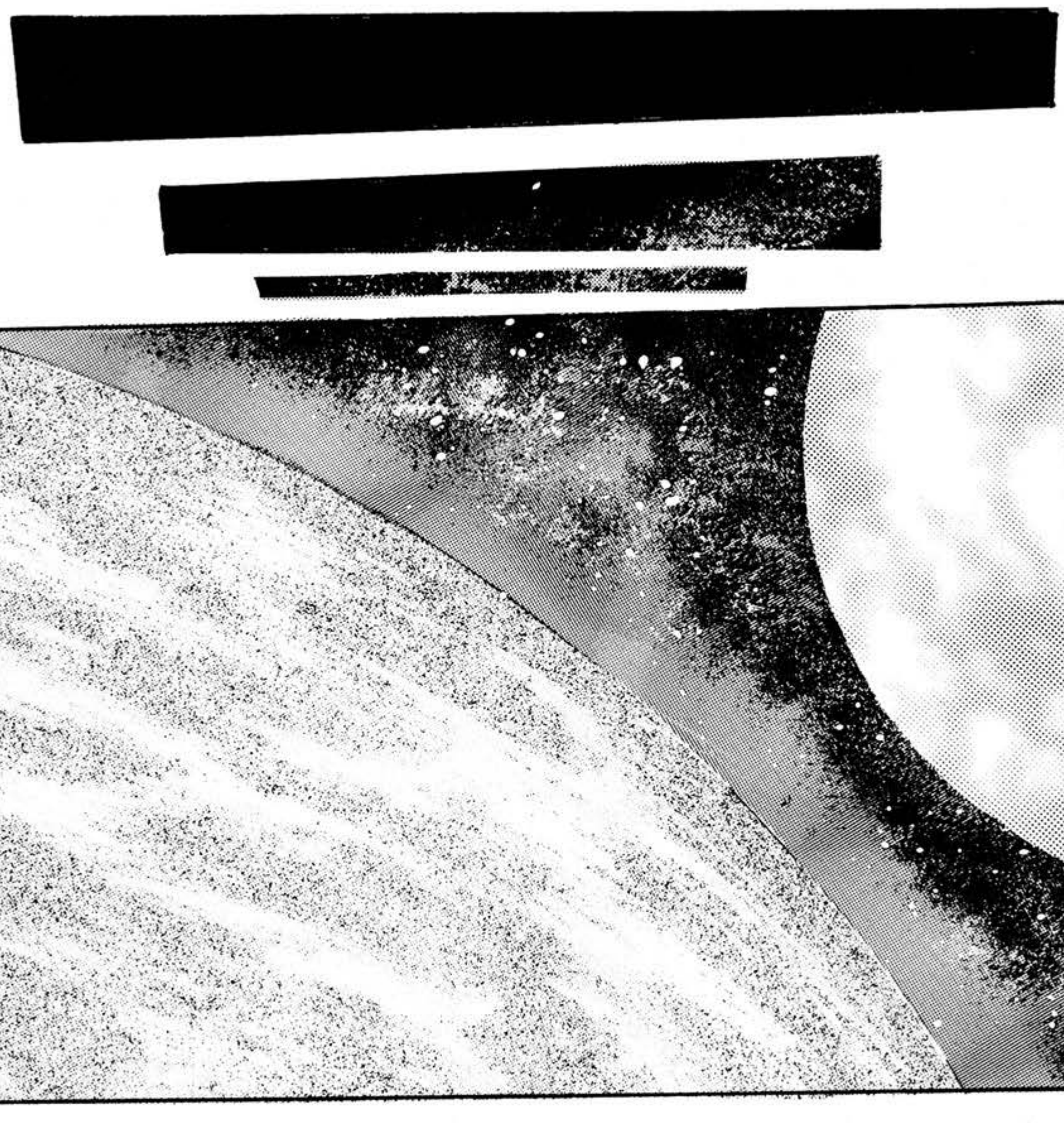

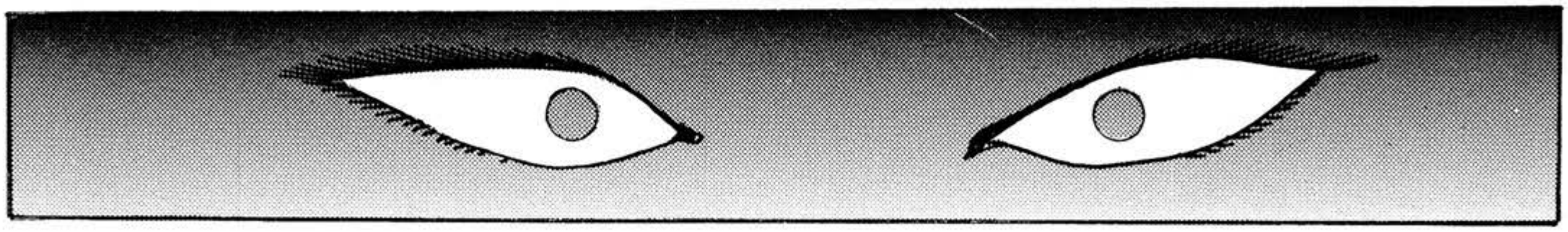

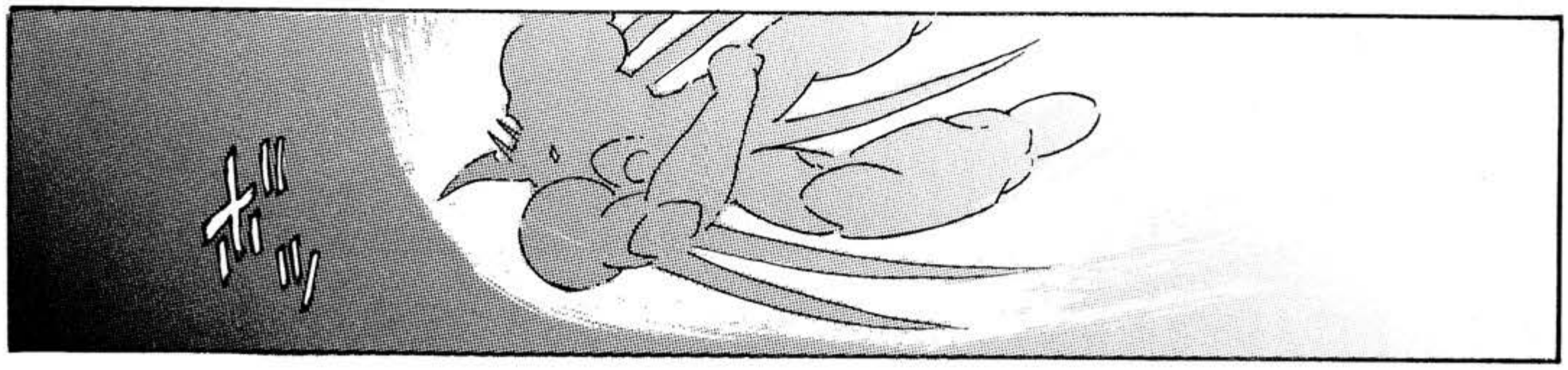

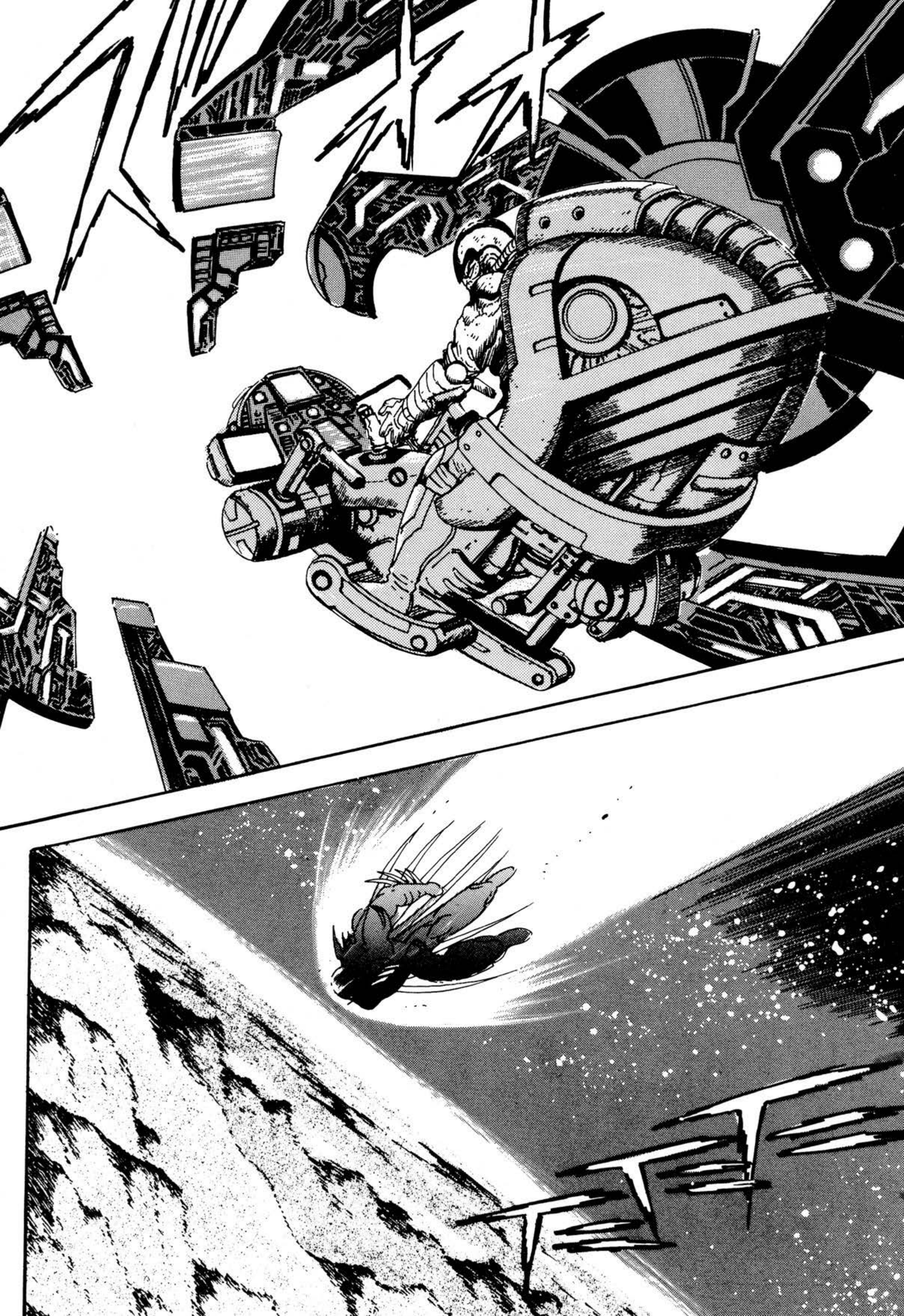

KUH ...!

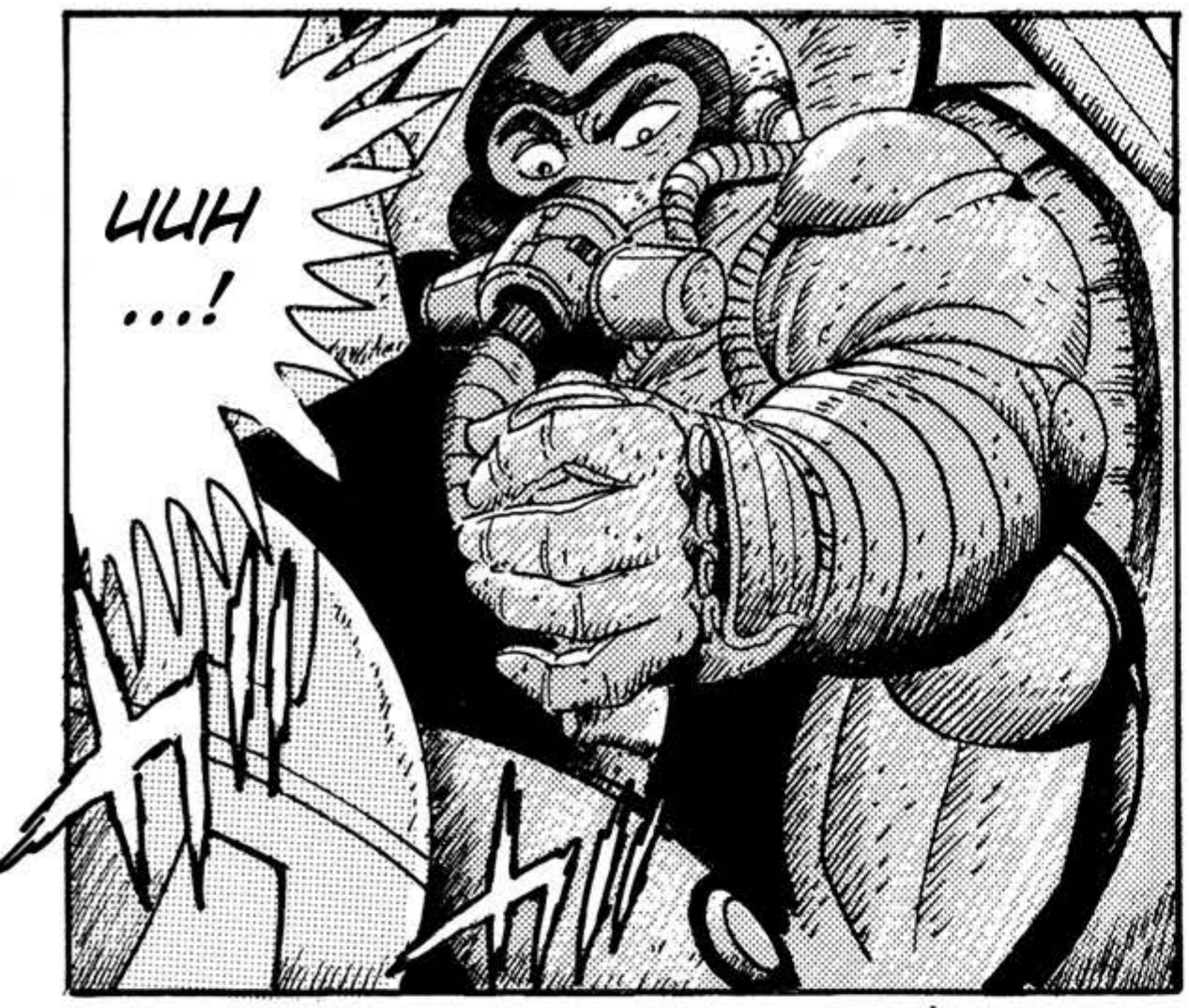
UUH
...!

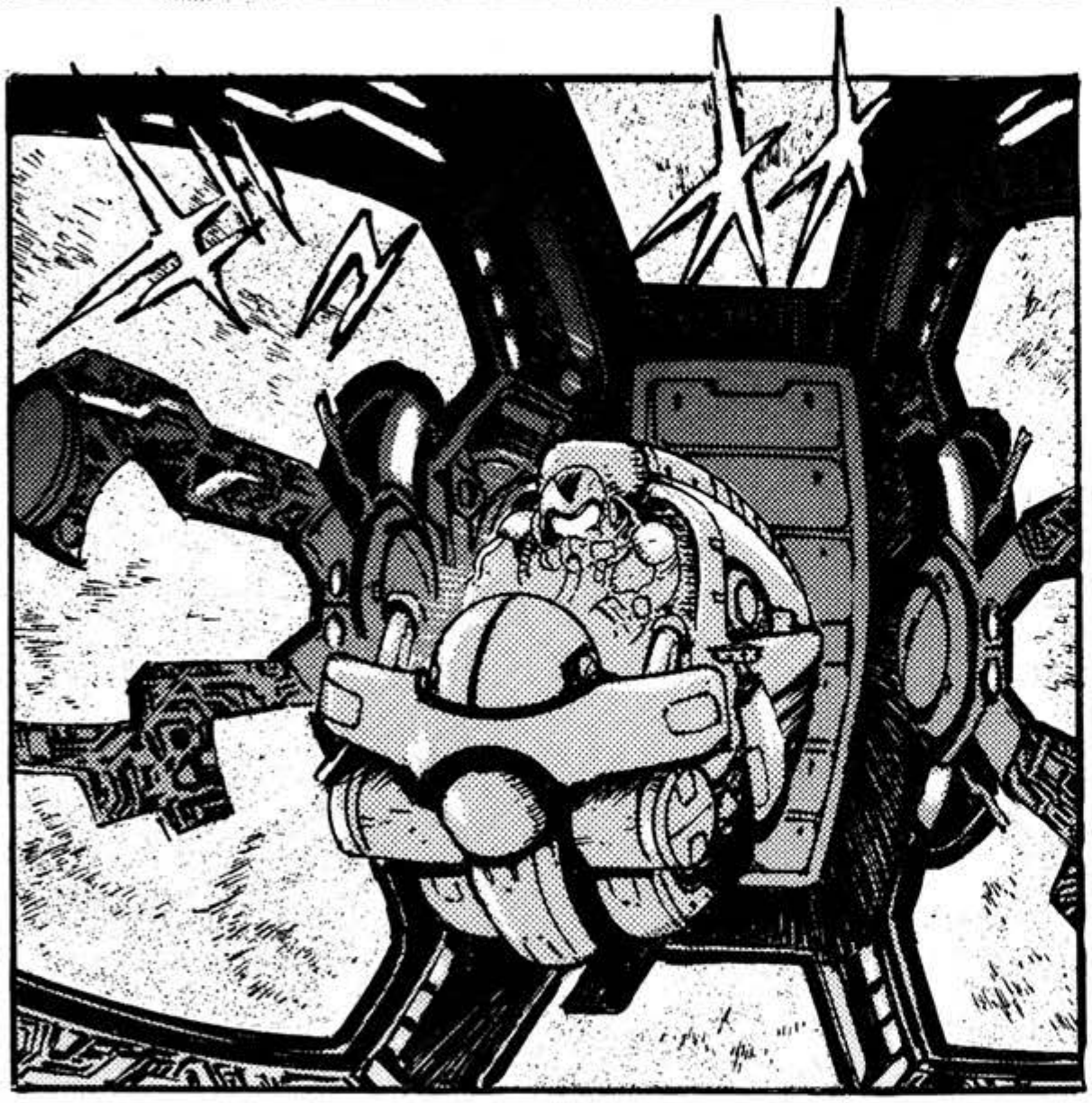

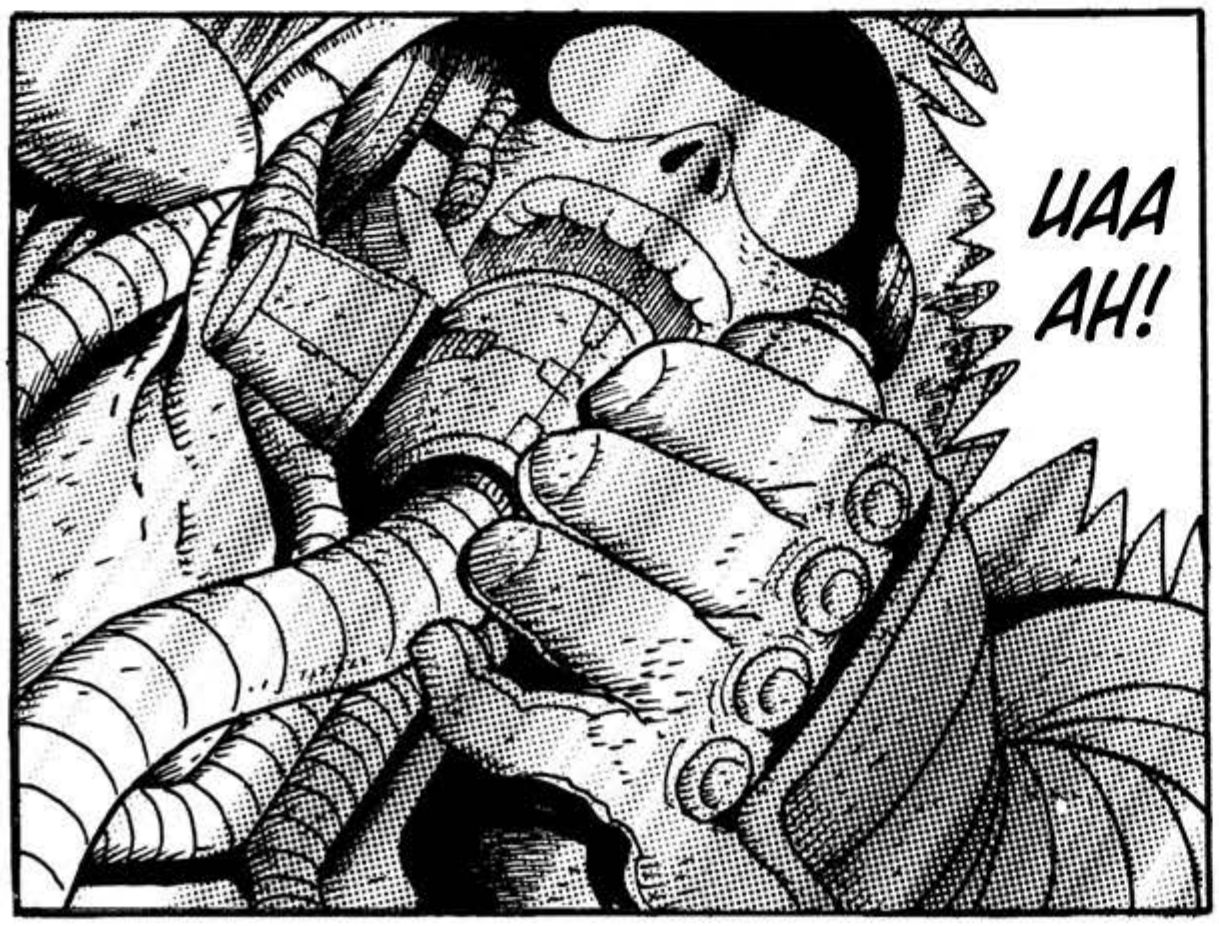
UAA
AH!

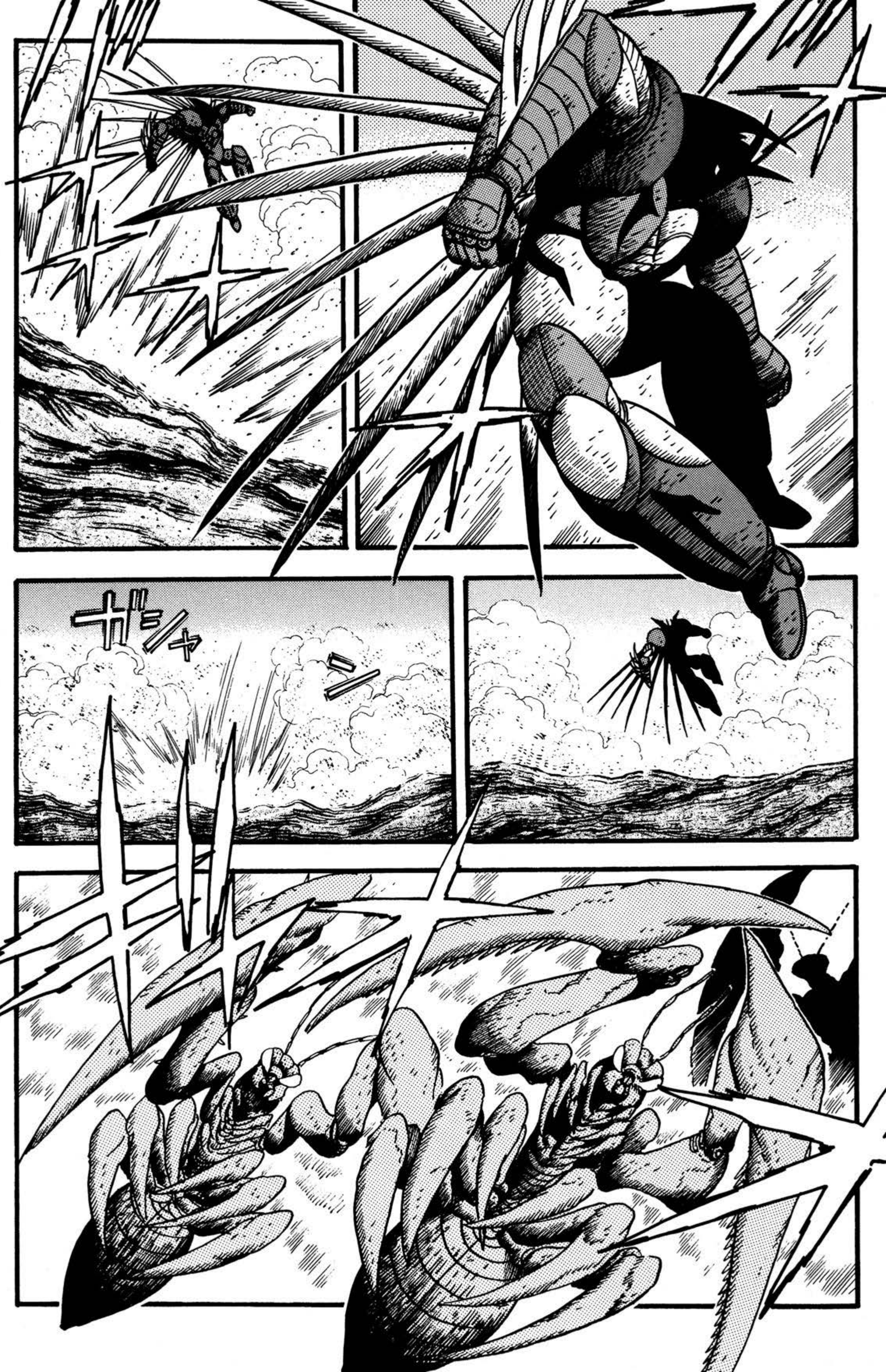

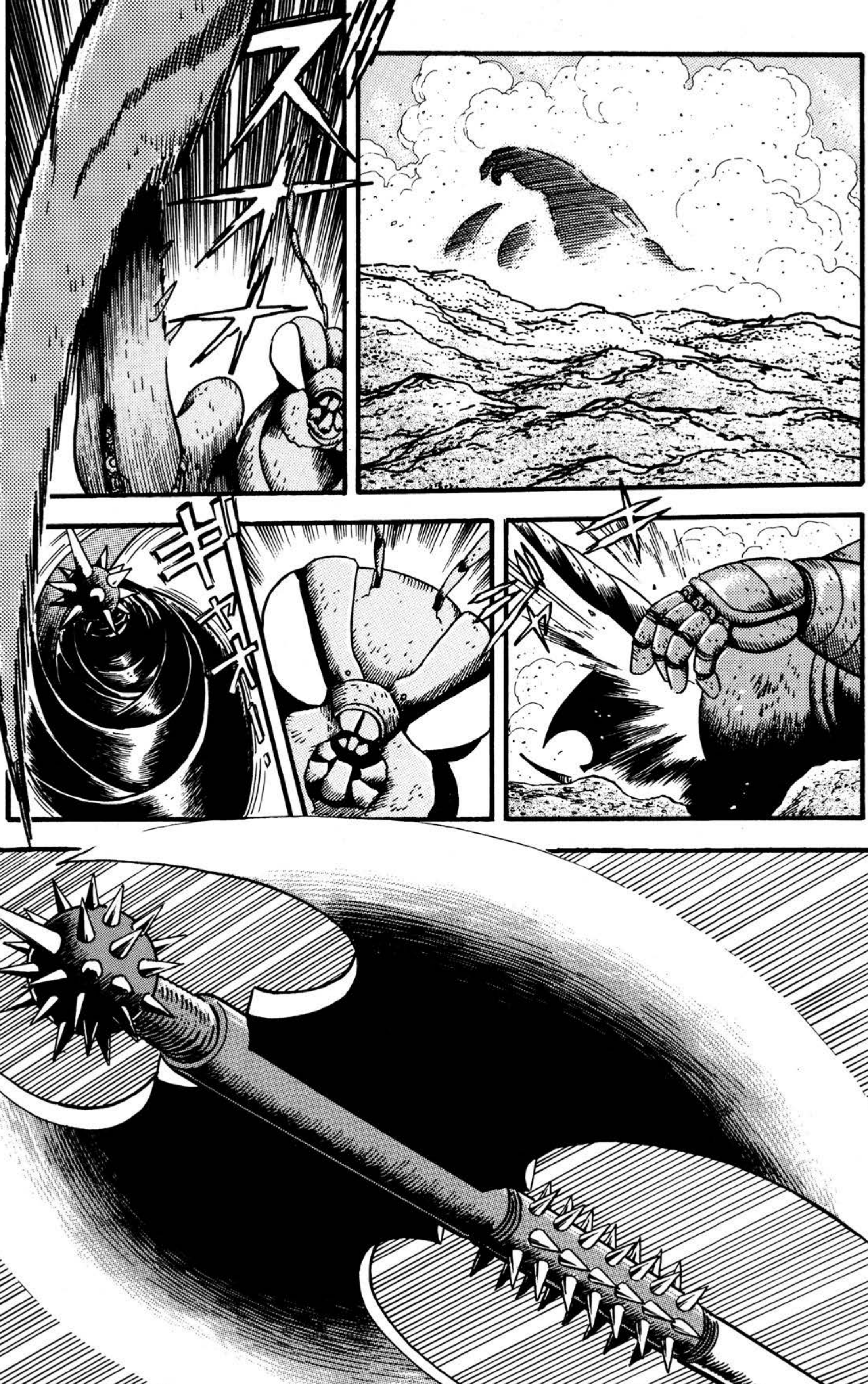

¿HEMOS PODIDO ATRAVESAR EL ESPACIO-TIEMPO...?

PARECE QUE ESTÁS RE-CUPERADO, TAKUMA...

GOLPE FINAL.

ESTILO NITEN ...

NO ESTOY SEGURO ...

VI TRES PLANETAS MIENTRAS CAÍAMOS ...

PARECE QUE ESTA NO ES LA TIERRA.

VOLAR POR EL ESPACIO-TIEMPO NO ES UN SHOCK ORDINARIO.

¡ES UN MILAGRO QUE SIGAMOS VIVOS...!

¿DÓNDE ESTÁ ...?

EL GETTER-SAURIO ...

NI SIQUIERA TUVE TIEMPO DE FIJARME EN ELLOS.

NECESITO DESCANSAR UN RATO ...

¡ES COMO SI TODOS LOS HUESOS DE MI CUERPO ESTUVIERAN ROTOS!

NO ME... QUEDAN FUERZAS.

¡¿QUÉ ?!

AQUÍ VIENE EL ENE-MIGO ...

NO DIGAS ESO, TAKUMA.

¡KAMUI, HAS ALGO!

ESTO NO ES BUENO... ¡NO ME QUEDAN FUERZAS DESPUÉS DEL ÚLTIMO ATAQUE!

¡¿QUÉ MIERDA ...?!

BAKU ...!

SIENTO QUE MIS BRAZOS ESTÁN ROTOS... NO PUEDO MOVERLOS PARA NADA.

LO SIENTO ...

¡¿DE VERDAD VAMOS A MORIR DE ESTA FORMA?!

NO!

ガ

EN ESTE LUGAR DESCONOCIDO ...

SI NO ENCONTRAMOS ALGO...

ESTE ES... EL...

ii

ミョオオオ

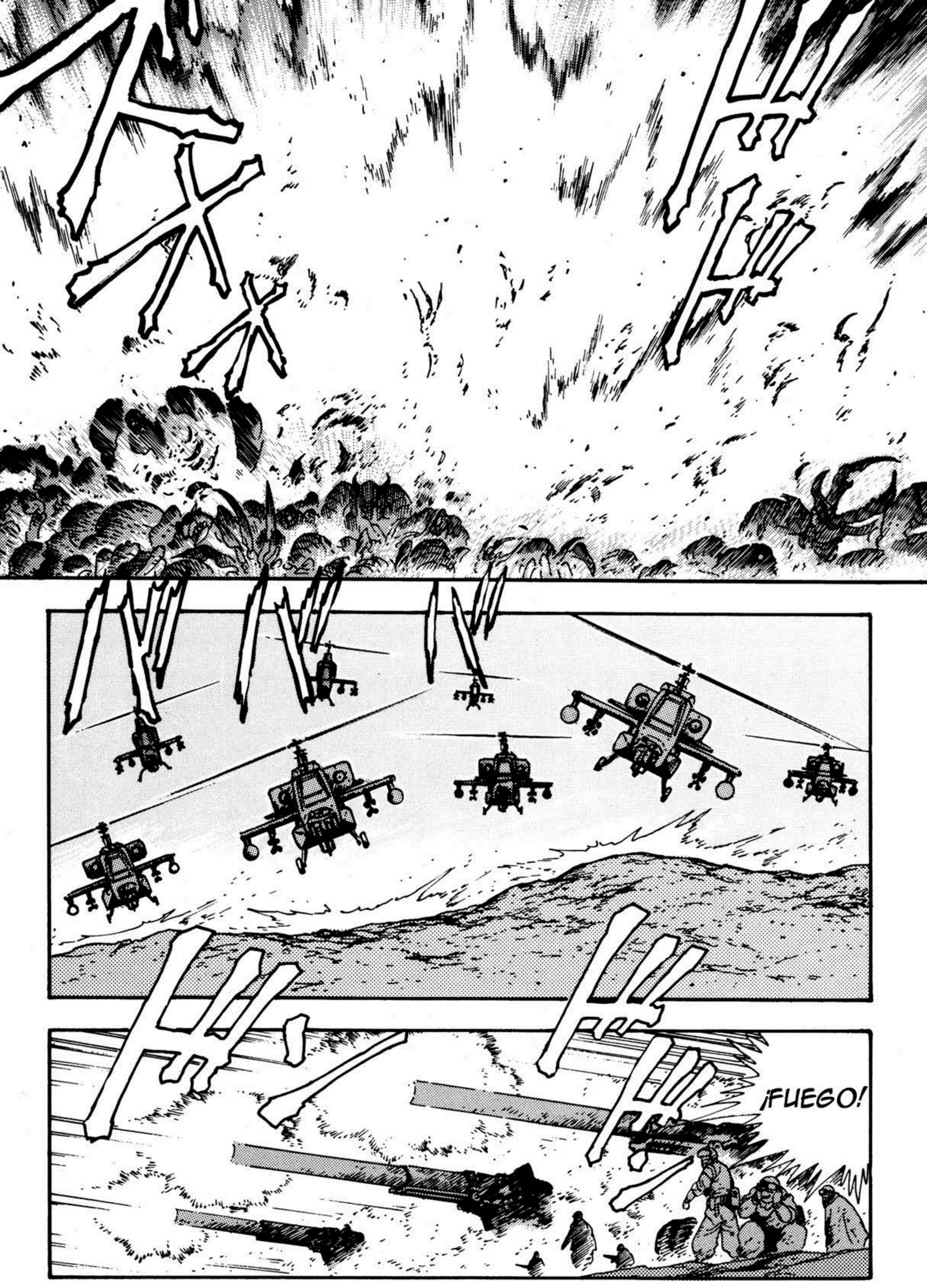
¡FUEGO!

¡¿QUÉ CARAJO ?!

¿HELI-CÓPTE-ROS...?

YAAH-!
UOOOHH!
OHH!

THE HUNT

¡¿ESTAMOS EN...LA TIERRA?!

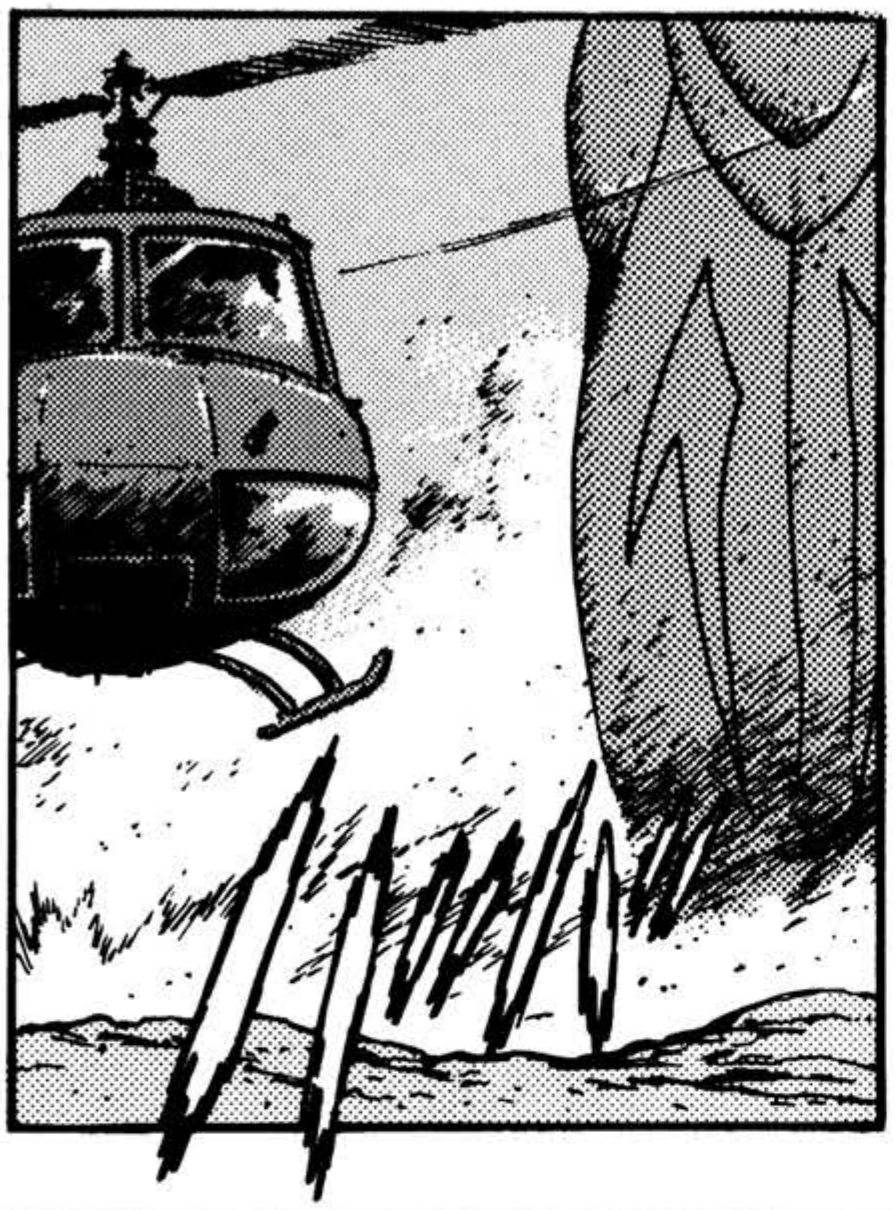

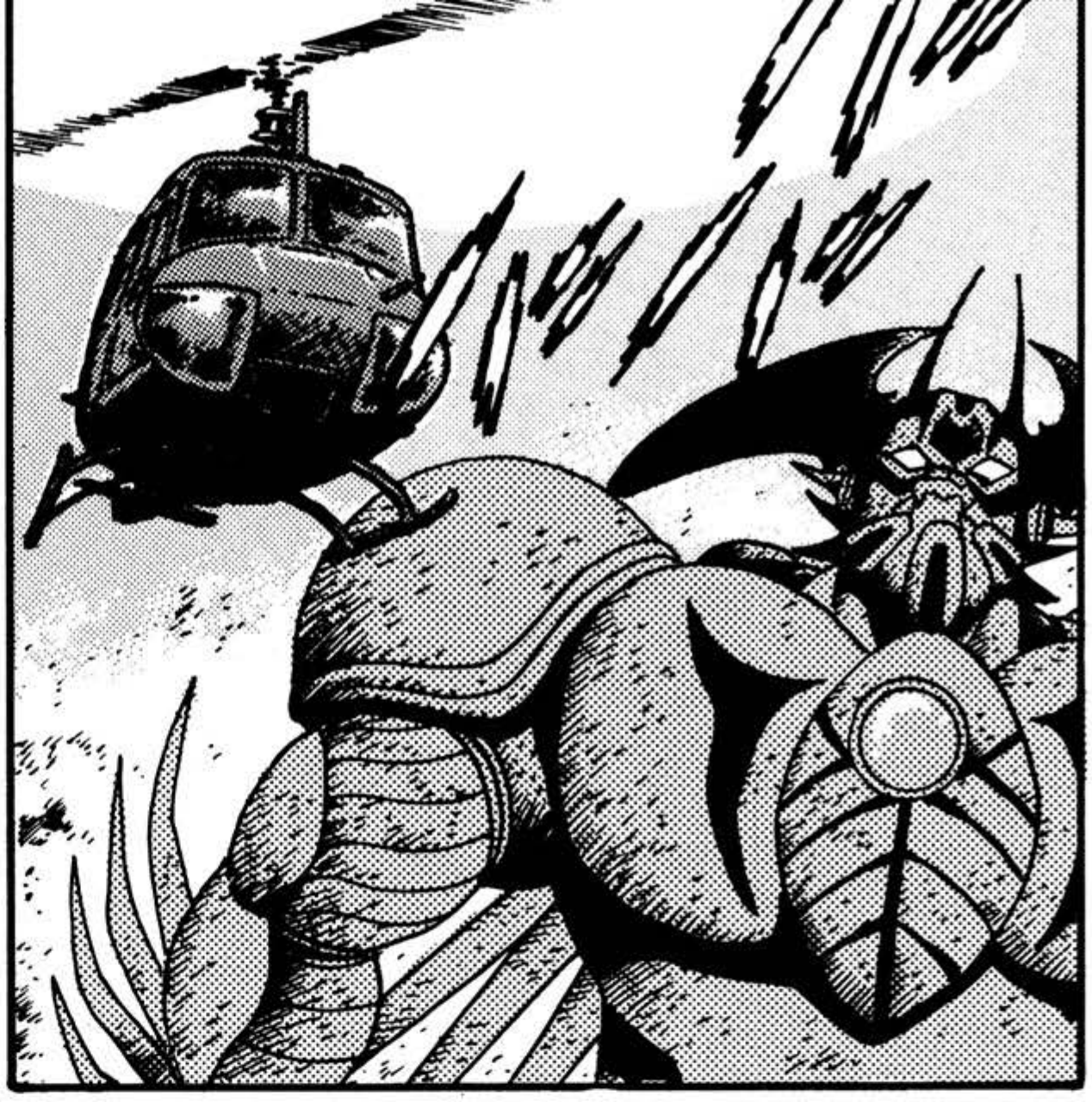

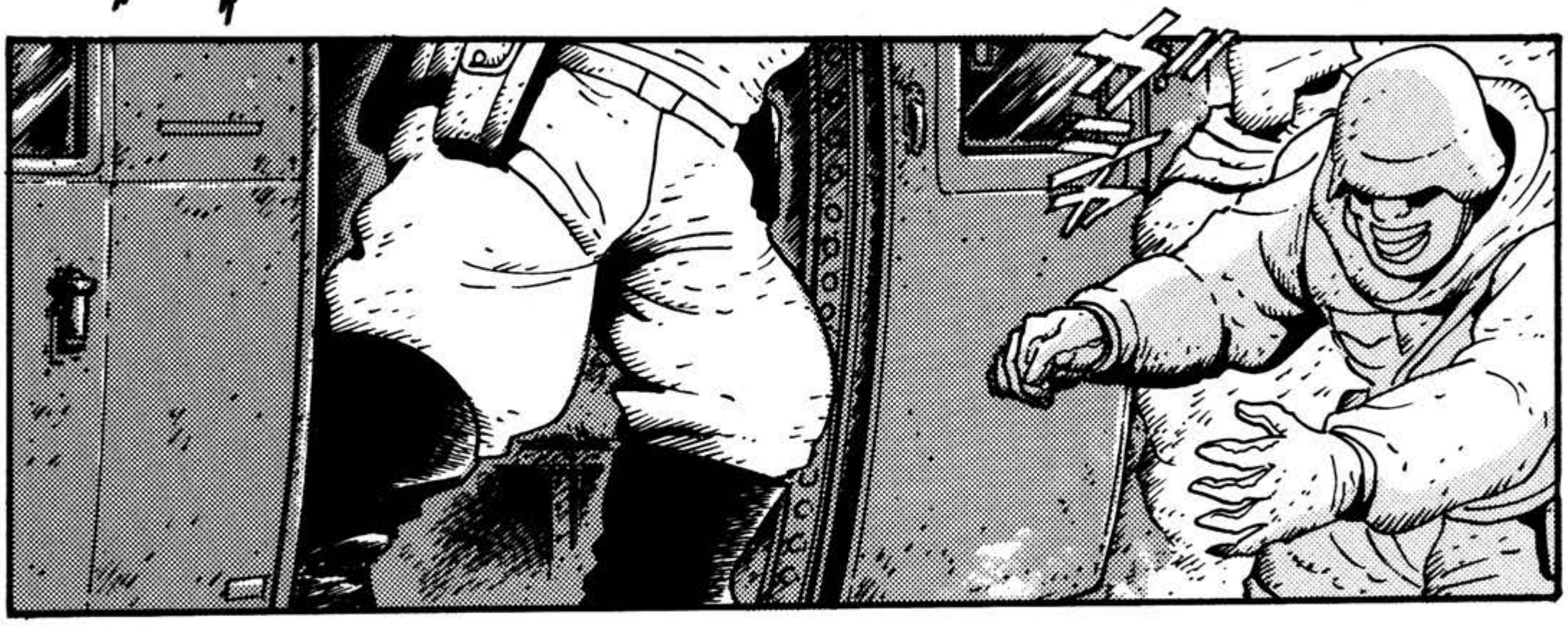

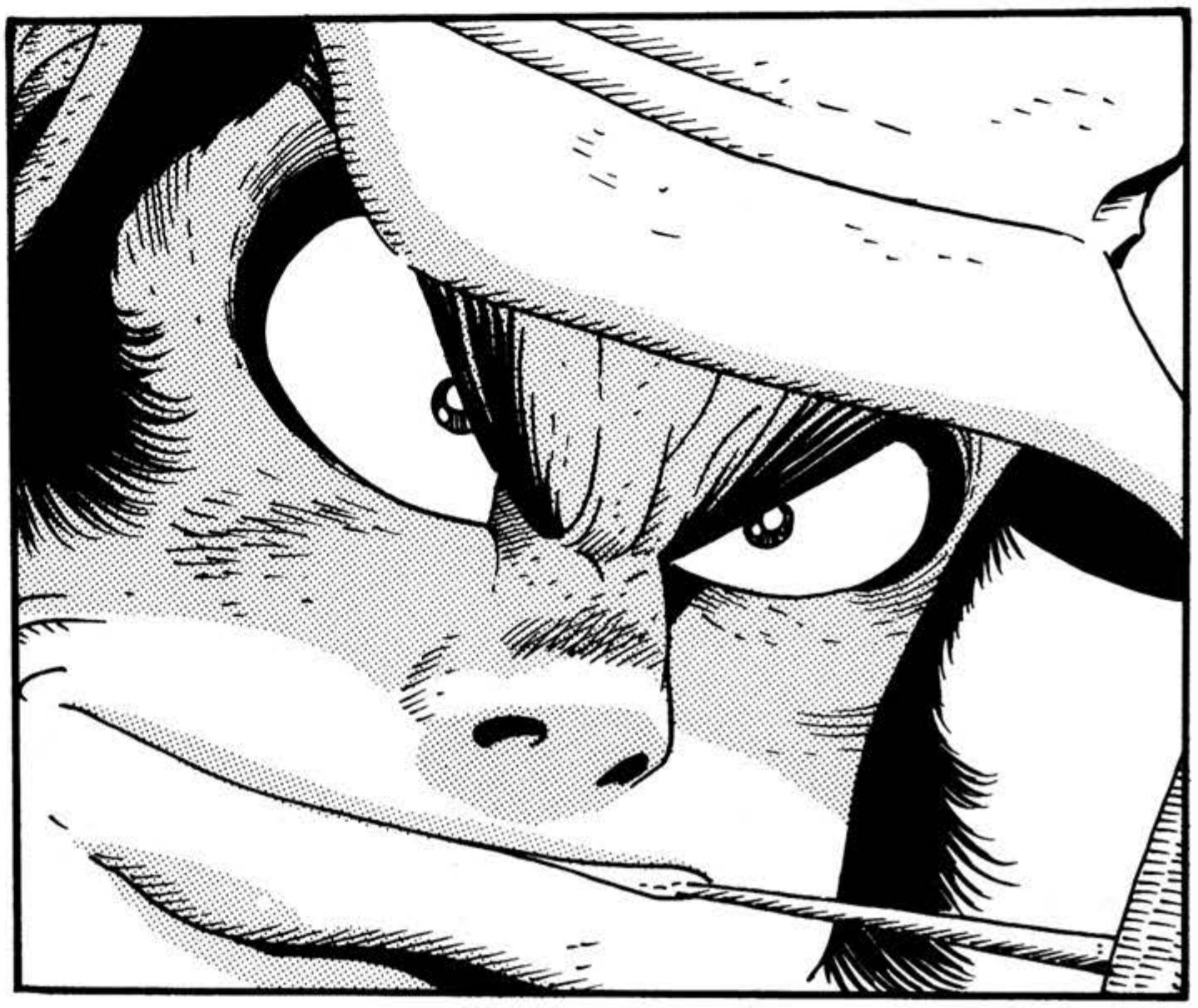

¡CORONEL TOMOE, SU CAPA Y SU CASCO!

¡TE HABÍA ESTADO ESPERANDO, GETTER ROBO!

La "Guerra Santa" alienígena

Capítulo 12

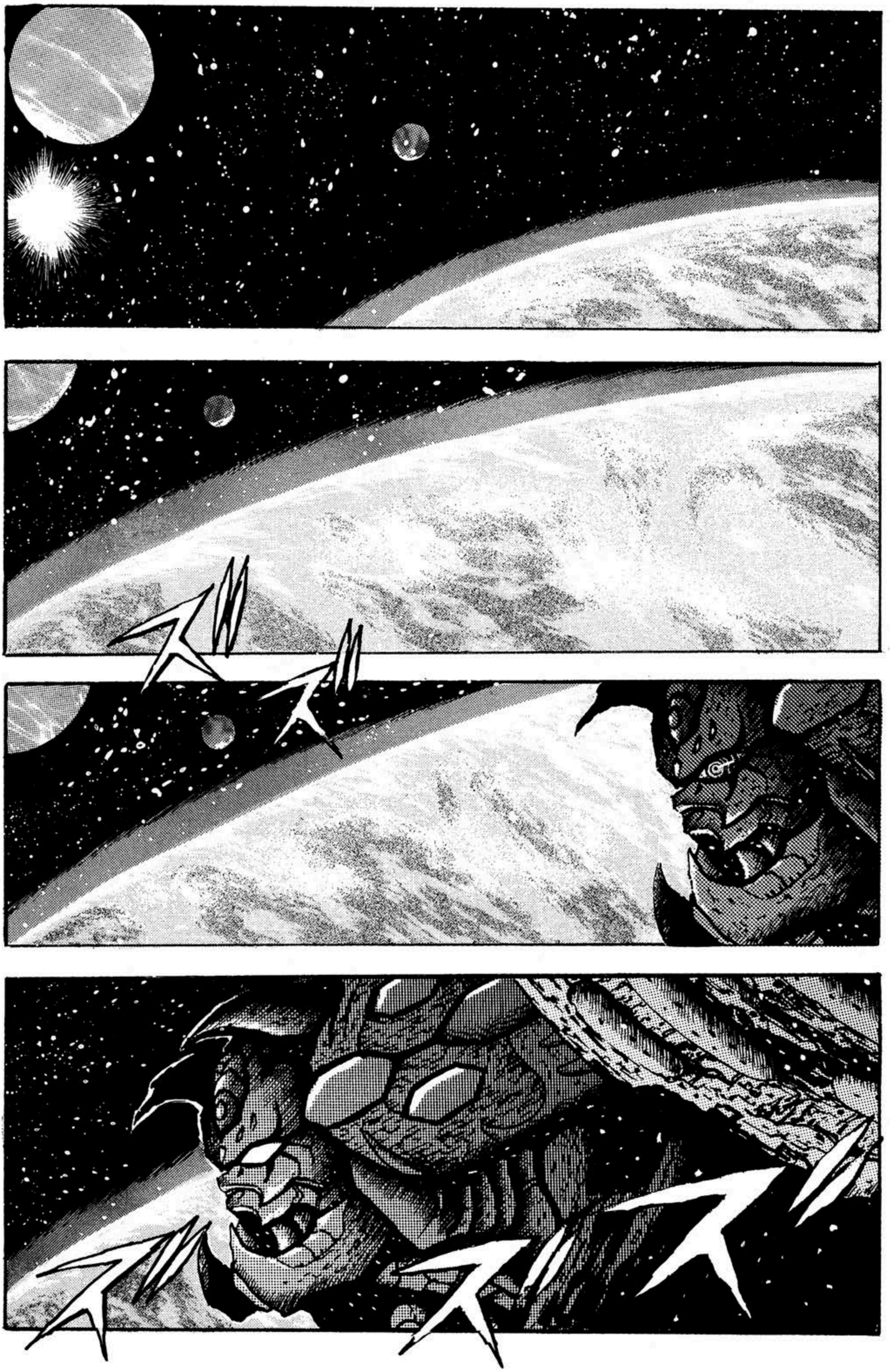
KA-ZAM

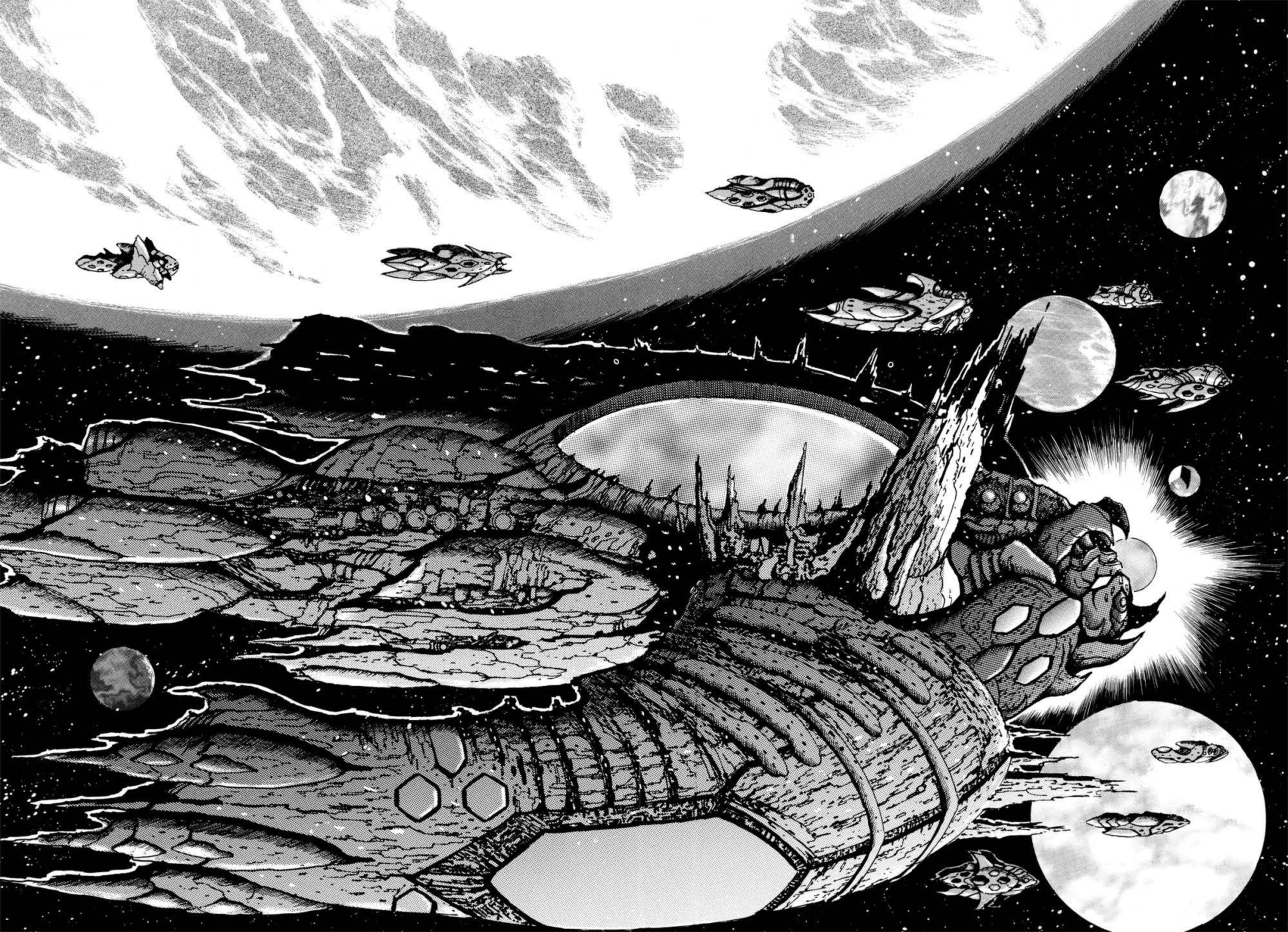

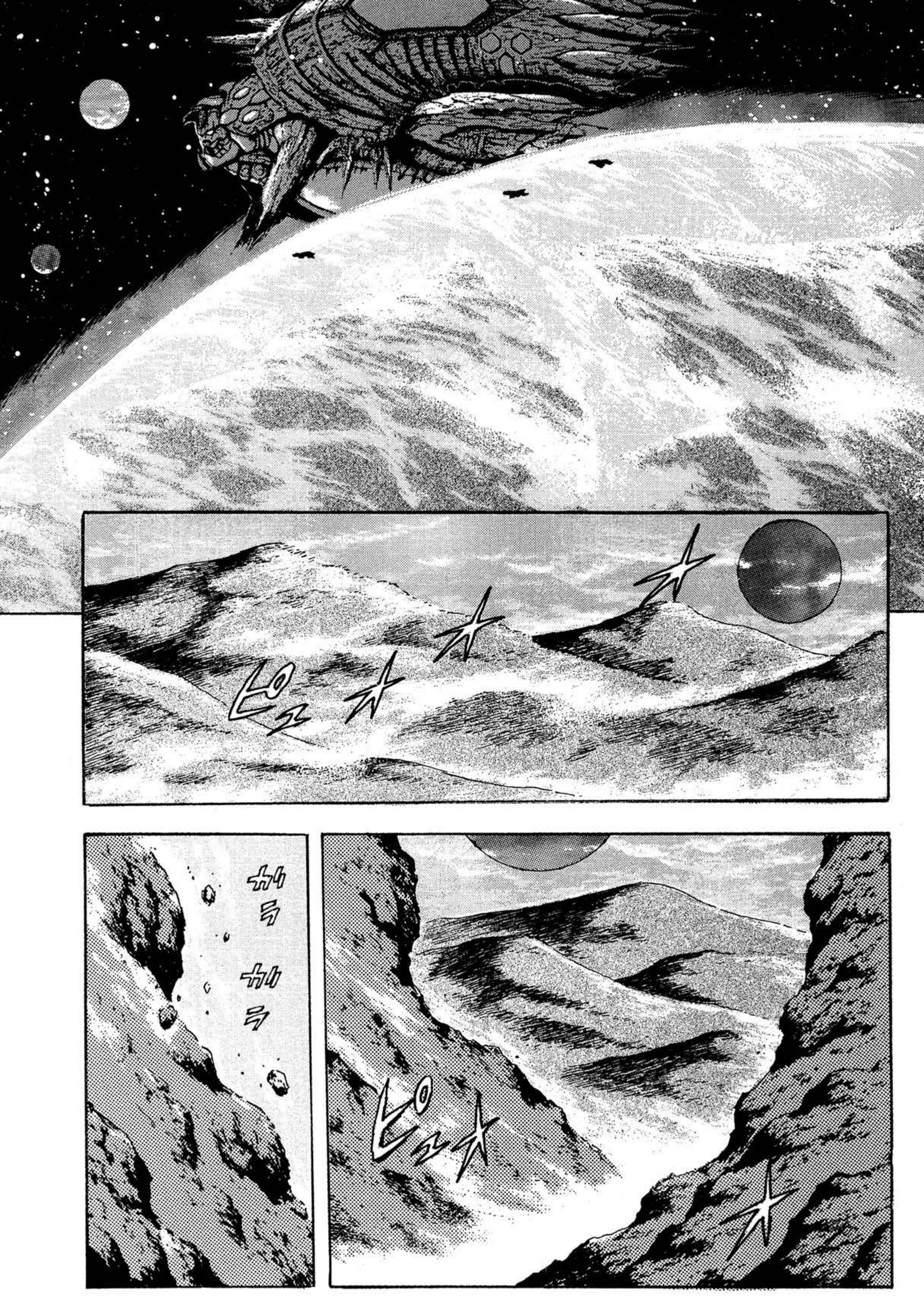
ピュオ
ピュオ
ガラ
ガラ
ピュオ

¿CÓMO VA? ¿PODEMOS MOVERNOS?

NO PARECE QUE HALLA NINGÚN PROBLEMA PARA MOVERNOS POR LA SUPERFICIE.

NO SE SI SEAMOS CAPACES DE PELEAR O NO.

PERO HEMOS RECIBIDO GRANDES DAÑOS ...

EN ESE CASO... CREO QUE ES MEJOR ASUMIR QUE HEMOS ENTRADO A LA DIMENSIÓN DEL ENEMIGO.

¿PUDIMOS ATRAVESAR EL ESPACIO-TIEMPO?

¿Y, DÓNDE ESTAMOS EXACTA-MENTE?

NO SE...PERO NO TENEMOS CONTACTO CON EL IMPERIO.

¡NAYA, PARECE QUE ESTA-BAS EN LO CORRECTO!

GUH!

AH!

¡NOS ATACAN!

!?

¿¡Y A DÓNDE PLANEAS QUE VAYAMOS...?!

¡SALGAMOS DE AQUÍ!

UWAAH!

¡HAS ALGO!

¡YA LO HUBIESE HECHO!

SI PUDIERA HACER ALGO ...

UH!

¡AQUÍ VIENEN ...!

AAH!

ドドドドド

ドドドドド

ド
ド
ド
ド
UOOHH!!

FILL
UWAH!

¡PENSÉ QUE IBAMOS A MORIR!

¡¿POR QUÉ SE TARDARON TANTO?!

¡PENSÉ QUE AL MENOS NOS DARÍAN LAS GRACIAS POR RESCATARLOS!

¿ESO ES TODO LO QUE TIENEN QUE DECIR?

¡NO VINIMOS PARA SALVARLOS!

BRU OOOO

¿GETTERSAURIO, ESTÁN BIEN?

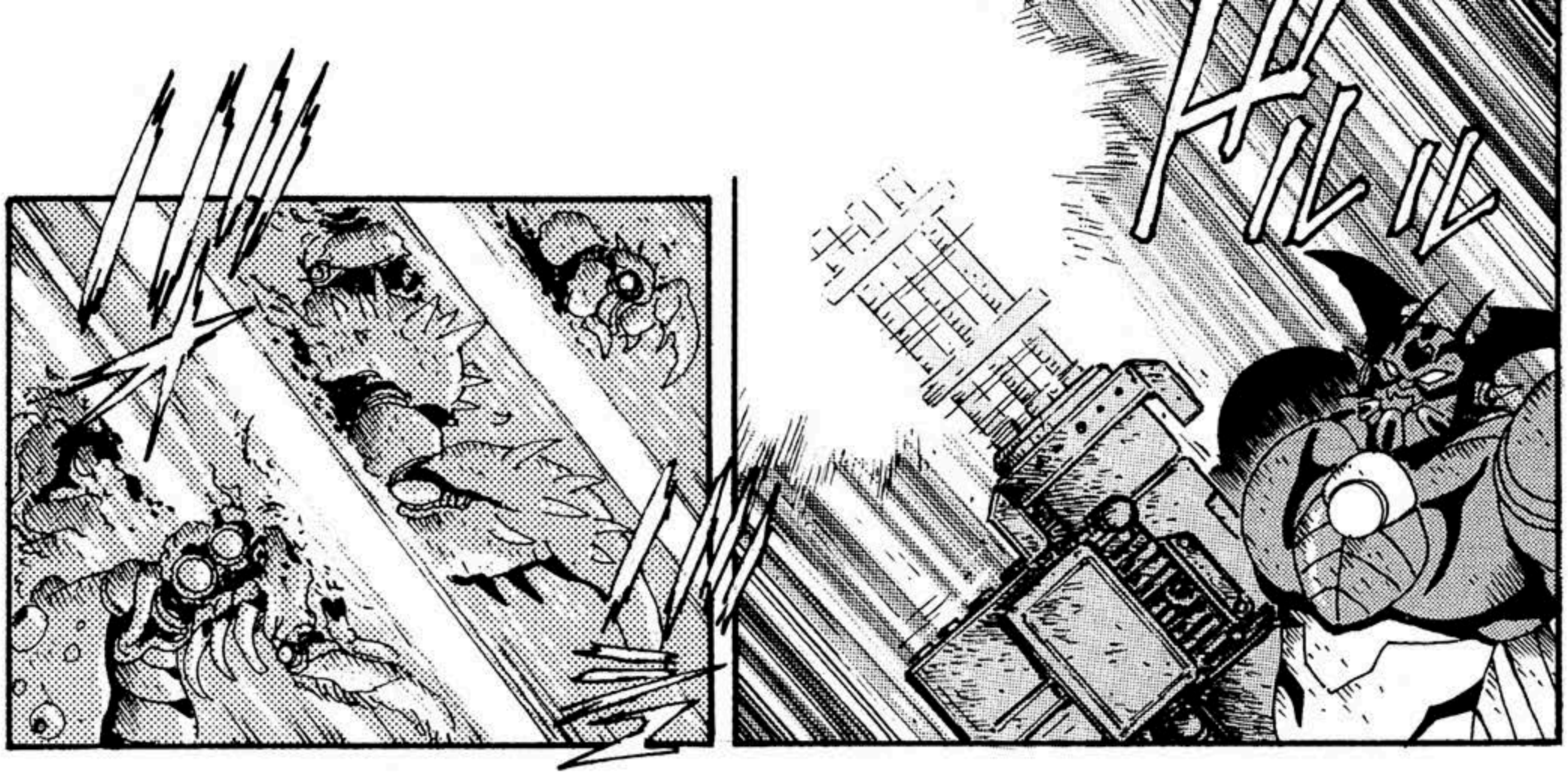
¡SÍ, ESO PARECE ...!
¡PARECE QUE NO TE PUEDES MOVER!

¡DIVÍDANSE Y VAYAN A LAS NUBES!

¡¿QUÉ?!

¡HAN ATRAPADO A LA UNIDAD DOS!

KUH-!

EN SERIO, ¡¿POR QUÉ USTEDES LOS LAGARTOS SIEMPRE SON TAN LENTOS?!

¡LA ENERGÍA DEL MOTOR PRINCIPAL DE LA UNIDAD DOS ESTÁ DISMINUYENDO!

¡VAMOS A ENTRAR DIRECTO A LA MONTAÑA!

AAH!

MU-OHH!

MUCHACHOS

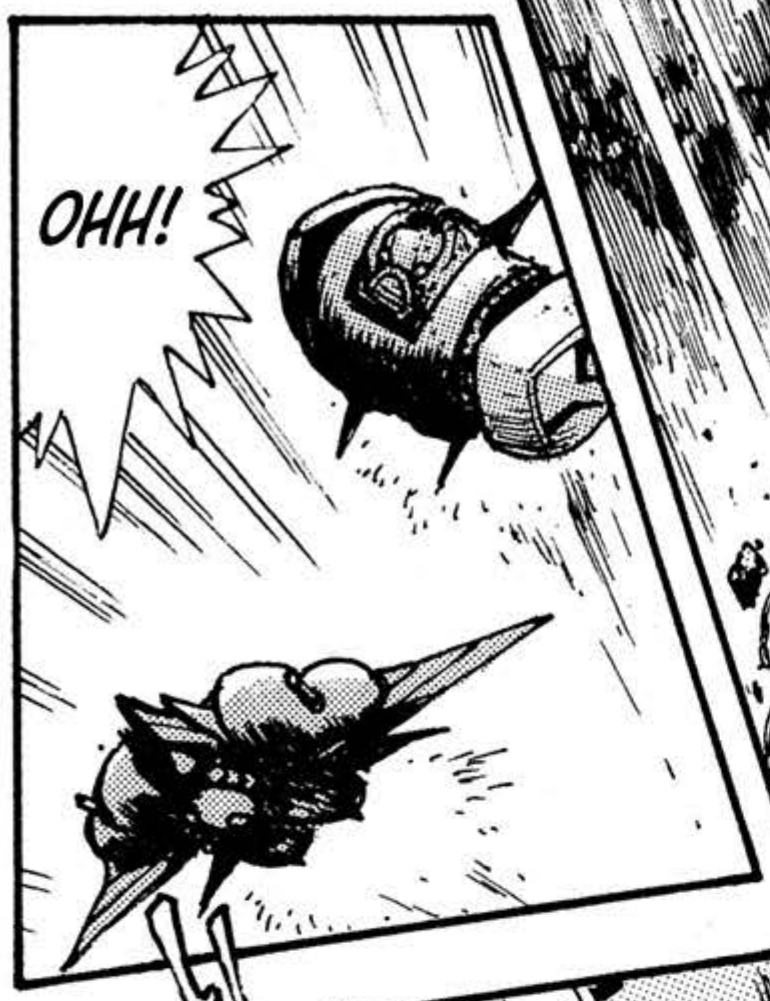
OHH!

GUGYAH!

¡VETE!

¡ESTA COSA ES ENORME!

¡NOS CAUSARÁ PROBLEMÁS DESPUÉS SI NO NOS OCUPAMOS AHORA DE ELLA!

WHOA!!

¡BAKU, HAZLO!

OHH ...!

GETTER KAHN!

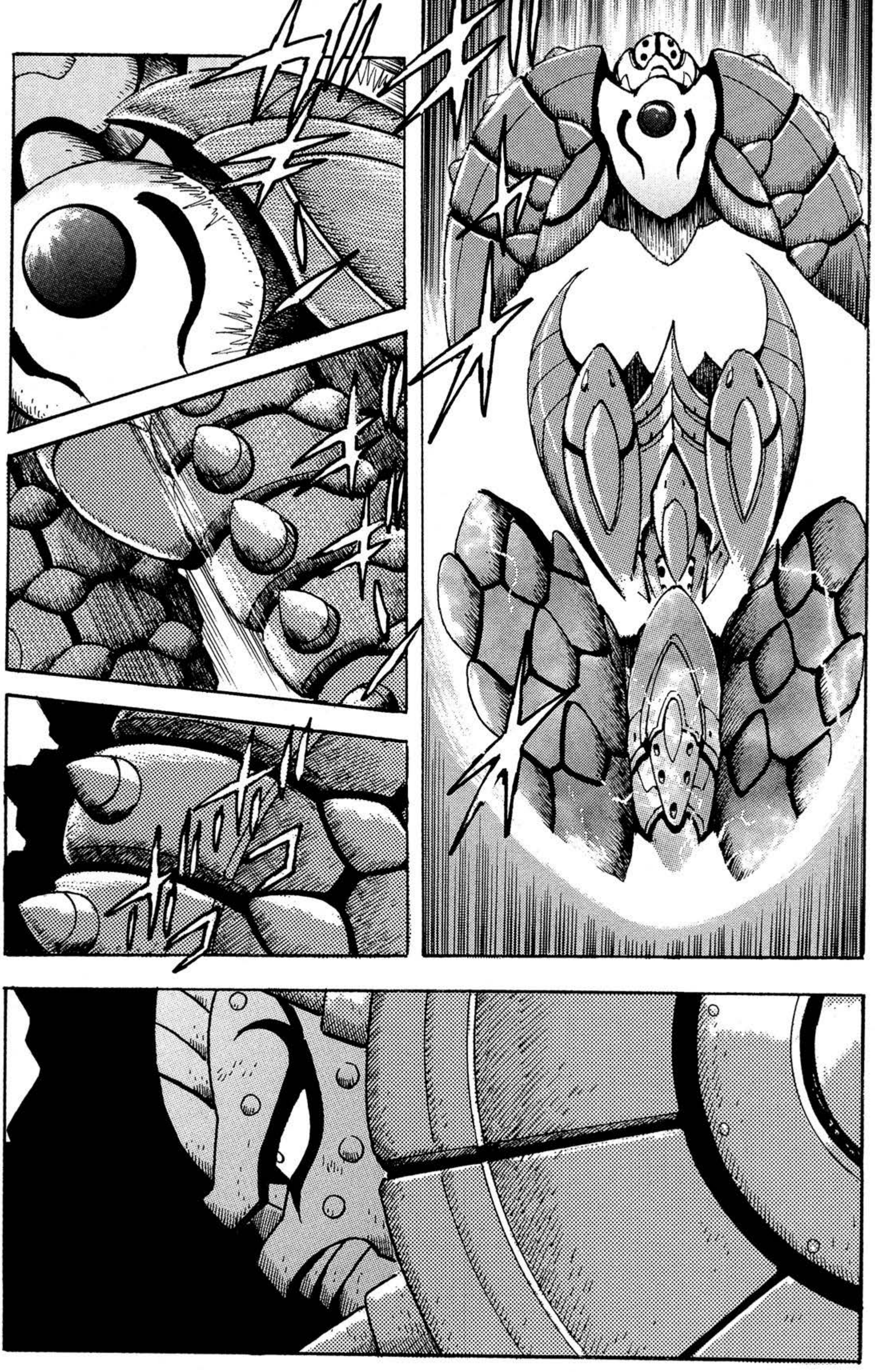

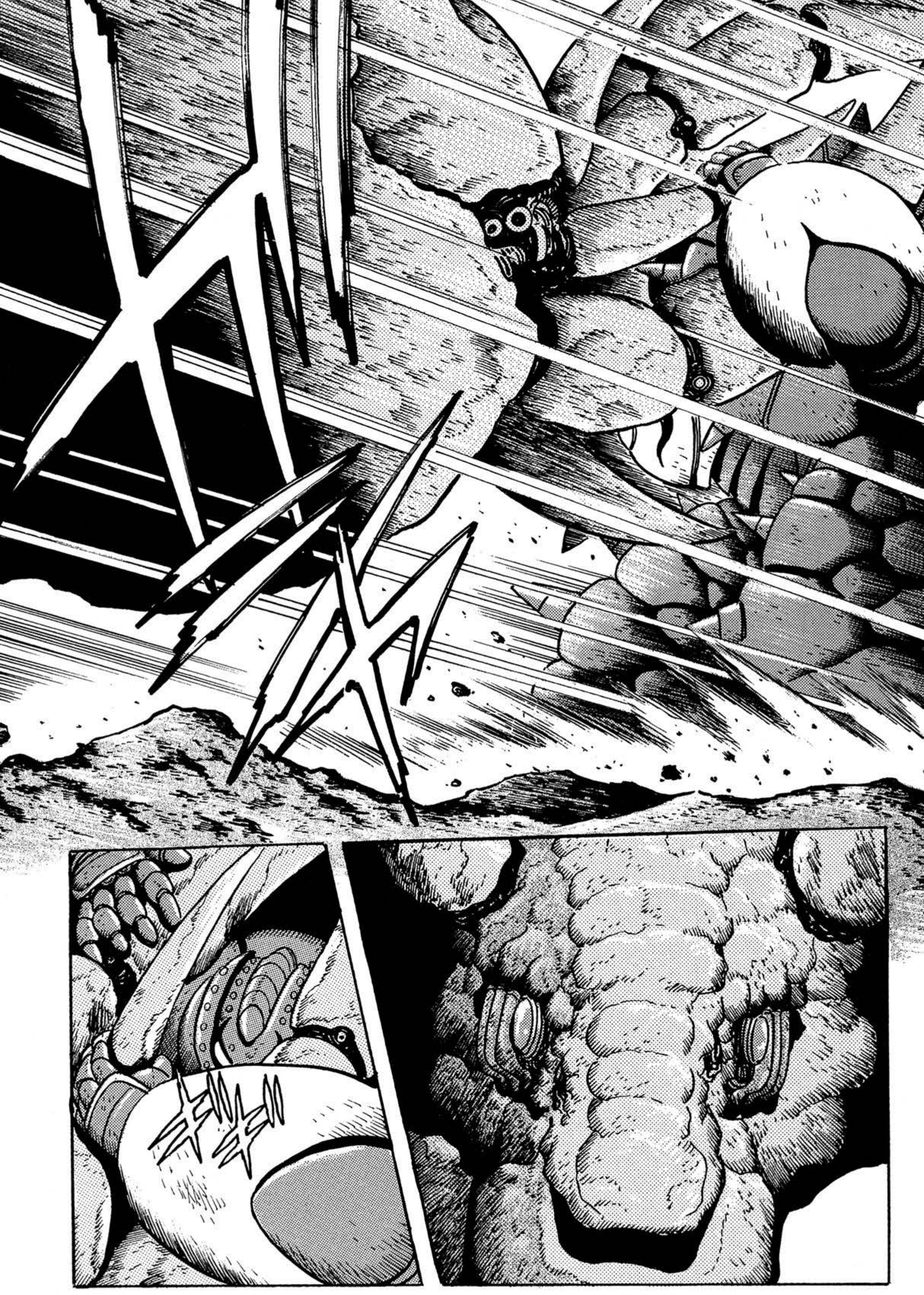

OH!

GII-!

GYUOH!

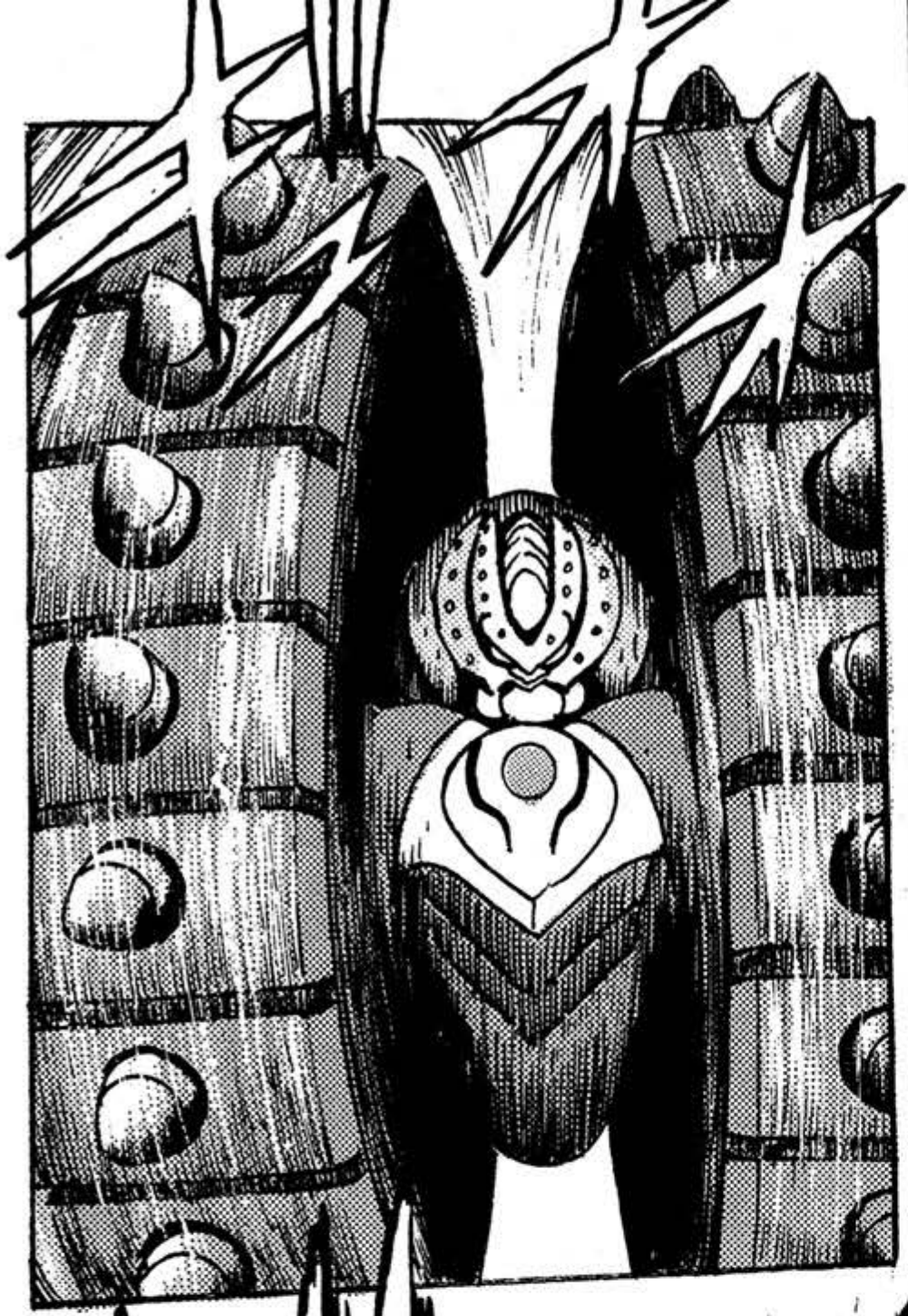

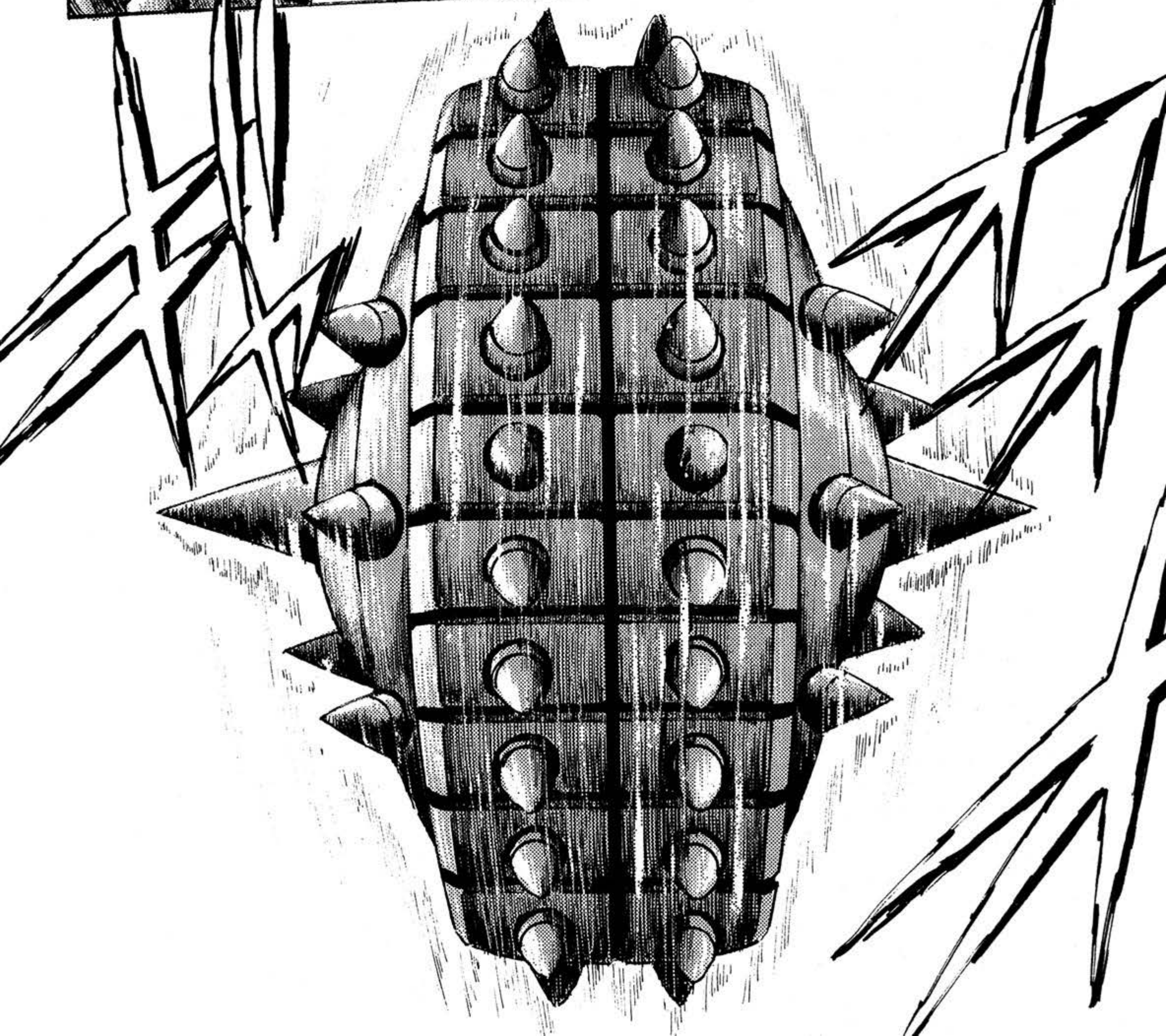

CRACK
...

GIIEH!

KII!

¡¿EL EJÉRCITO DE LA TIERRA YA LLEGO?!

¡NO PUEDE SER!

¿QUÉ ...?

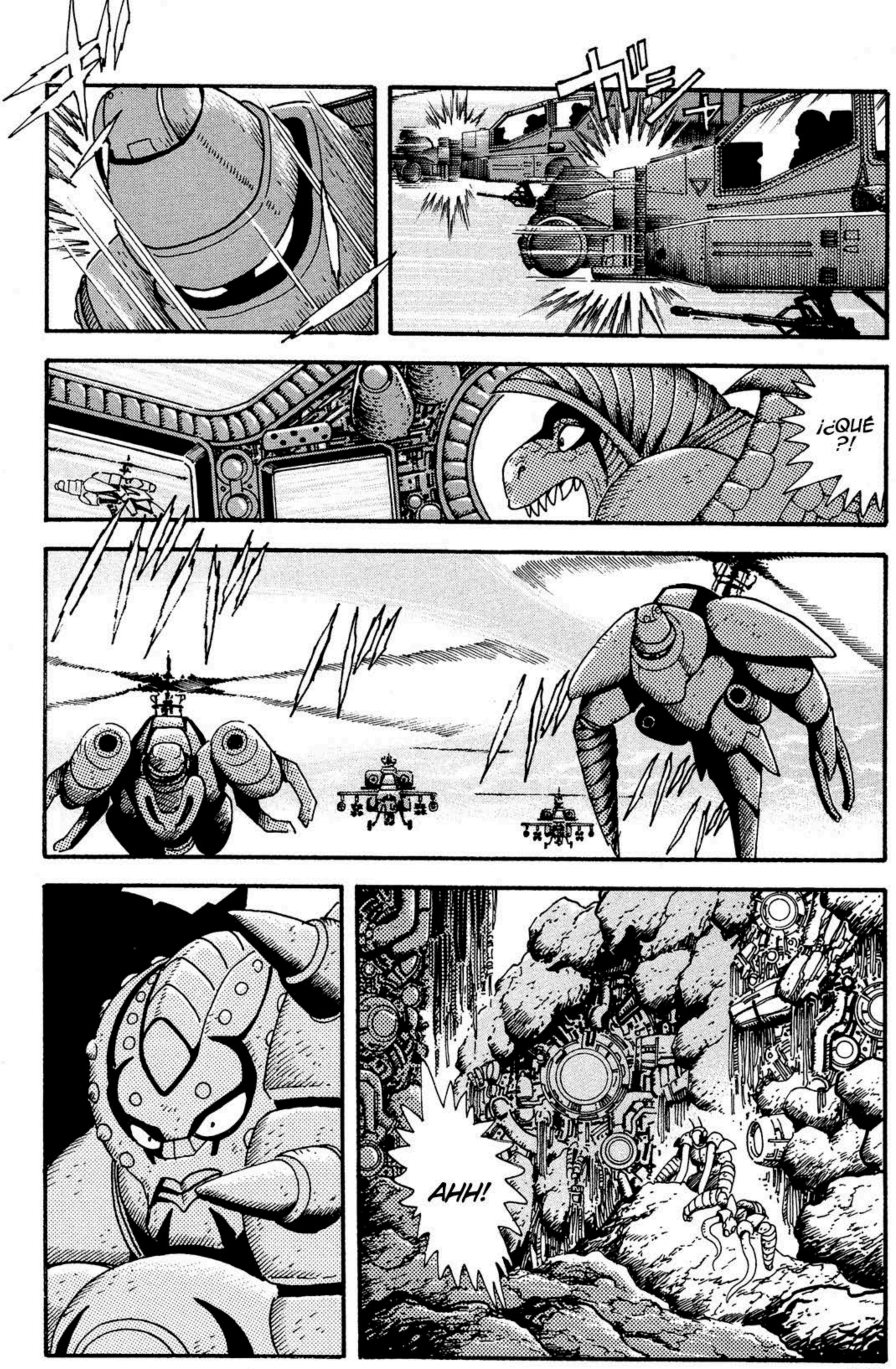
¡¿QUÉ?!
AHH!

GIIEH!

GII ...

PUEDE QUE NOS DIGAN ALGO SOBRE LOS ATAQUES A LA TIERRA ...

¿LOS TOMAMOS COMO PRISIONEROS DE GUERRA?

¡¿QUÉ COÑO ESTÁ PASANDO?!

KAMUI, ¿QUÉ ES TODO ESTO?

¡ERA LO QUE ESPERABA DEL GETTER ARC, EL GUERRERO DE DIOS!

¡BIEN HECHO, TODOS!

QUIZÁS PODAMOS AVERIGUAR ALGO DE LO QUE TRAMA EL ENMIGO.

HEMOS CAPTUADO ESTAS FORMAS DE VIDA ENEMIGA.

¿DE VERDAD PENSARÓN QUE ELLOS VAN A COOPERAR?

NUESTRAS ÓRDENES SON MATAR A TODOS LOS ENEMIGOS.
¡¿QUÉ ESTÁS HACIEN-DO?!
¡ESTABAN INDEFENSOS!
¡TENEMOS QUE ACABAR CON TODO EL MAL QUE SE ESPARCE POR TODO EL ESPACIO!
¡ES UNA VERDA-DERA GUERRA SANTA!
AUNQUE SEAN ÓRDENES, ¿ESTO NO ES IR DEMASIADO LEJOS...?
PERO ESTO ES UNA GUERRA SANTA.
ドシュ

!!

¡¿QUÉ ES ESO?!

UN CAÑON DE PROTONES.

ESA ES LA CIUDAD MÁS GRANDE DE ESTE PLANETA, BUGSHI...

ACABA DE SER DESTRUIDA JUNTO CON 130 MILLONES DE HABITANTES CON ESE DISPARO.

¿DÓNDE ESTAMOS ...?

KAMUI... ¿QUIÉNES SON ESTOS TIPOS?

ESTA ES LA FORMA MÁS EFICIENTE DE ACABAR CON ESOS BICHOS.

NO ME QUIERO EQUIVOCAR AL DECIR QUE ESTO ES PROBABLE-MENTE EL FUTURO DEL UNIVERSO ...

TAL PARECE... QUE HEMOS SIDO ENVIADOS A UN CAMPO DE BATALLA MUY LEJOS DE LA TIERRA...

SOLO SOMOS UNA PEQUEÑA DIVISIÓN ENVUELTA EN UNA GUERRA MAYOR... ESTO SOLO FUE UNA PELEA LOCAL.

AUNQUE UN CAMPO DE BATALLA ES IGUAL AL SIGUIENTE ...

DÉJAME ACLARAR ALGUNAS COSAS.

NOS HAN ENCOMENDADO UNA OPERACIÓN MAYOR...CON TAL DE ASEGURAR EL FUTURO DE LA HUMANIDAD.

PERO TENEMOS UNA GRAN MISIÓN.

ASÍ ES... ESTA ES SOLO UNA PEQUEÑA DIVISIÓN.

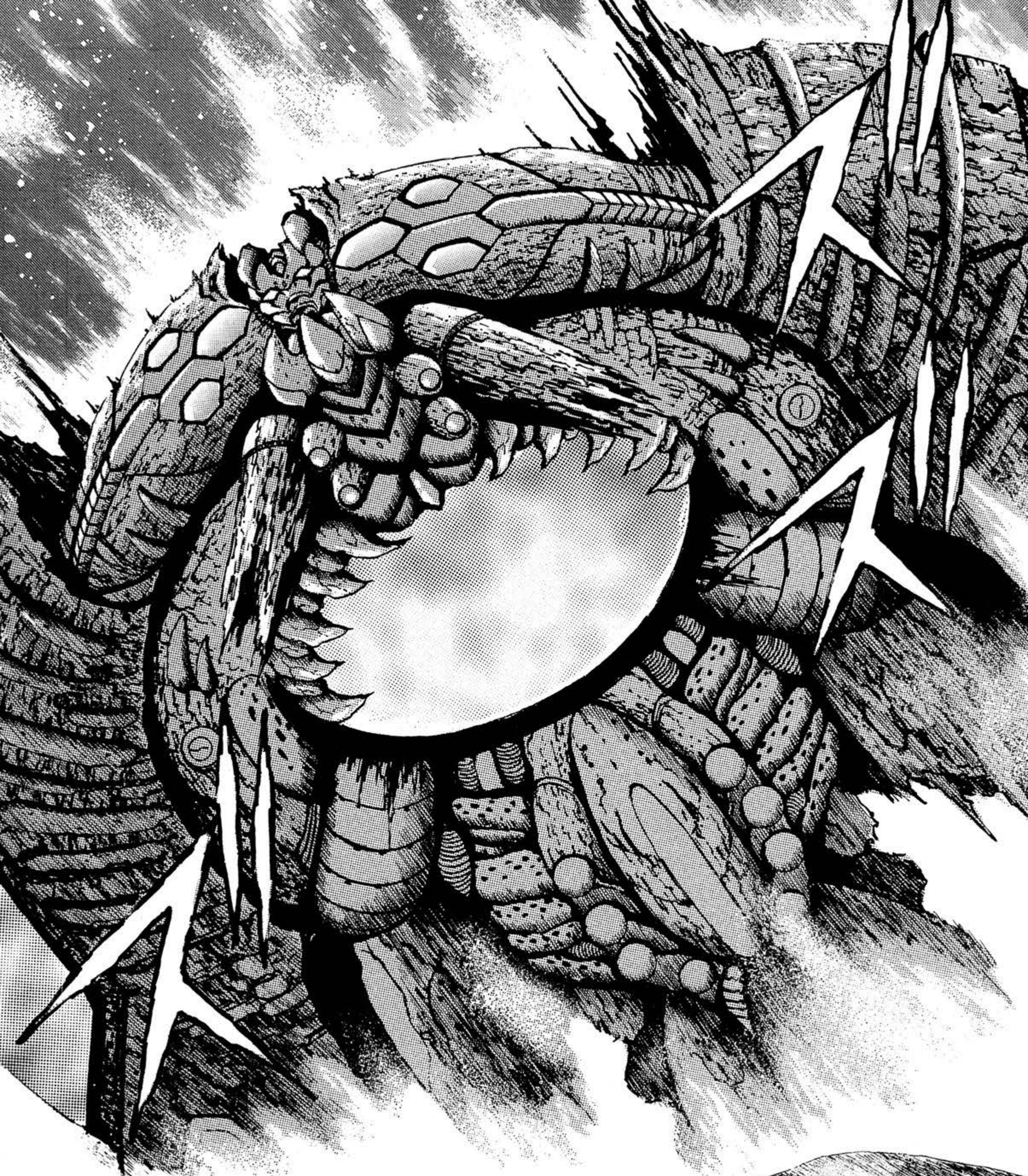

ES HORA DE IRNOS.

LO QUE BUSCÁBAMOS NO ESTABA EN ESTE PLANETA.

¡UN STAR BORDER!

UNA MÁQUINA PARA PASAR A TRAVÉS DEL ESPACIO-TIEMPO ...

¿Y QUÉ ESTÁN BUSCAN-DO...?

LO MISMO QUE USTEDES.

¡SI SE QUEDAN ATRÁS, VOLARÁN JUNTO CON ÉL!

¡ESTE PLANETA YA NO NOS SIRVE!

Getter Emperor

Capítulo 13

MUCHAS GENERACIONES DESPUÉS DE LA VUESTRA, LA HUMANIDAD VOLÓ HACIA EL ESPACIO ...

PARECÍA... QUE TENDRÍA UN FUTURO BRILLANTE.

INCLUSO SE PODRÍA DECIR QUE ERA SU SIGUIENTE PASO EVOLUTIVO.

SE ESPARCIERON POR LAS ESTRELLAS Y COLONIZARON MUCHOS MUNDOS.

LOS HUMANOS AVANZABAN SIN PARAR, SIN LÍMITES.

LA HUMANIDAD... SE EXTENDIÓ POR TODO EL ESPACIO

¿ENEMIGOS...?

PERO, POR SUPESTO, LA HUMANIDAD NO PUDO EXPANDIR SU PODER SIN ENCONTRARSE ENEMIGOS POR EL CAMINO.

A TRAVÉS DE LA INMENSIDAD DEL ESPACIO... LOS HUMANOS ENCONTRARON UN ENEMIGO MÁS ALLÁ DE SU IMAGINACIÓN, EN INCONTABLES CANTIDADES.

FUE LA PRIMERA GRAN GUERRA QUE EXPERIMENTARON LOS HUMANOS DESDE QUE SE ADENTRARÓ AL ESPACIO PROFUNDO.

POR LOS ÚLTIMOS 2500 AÑOS... LA HUMANIDAD SE HA ESTADO DEFENDIENDO DE ELLOS.

EN SU PRIMER ENCUENTRO, LA HUMANIDAD SE VIÓ DERROTADA EN BATALLA Y AL LÍMITE.

LOS HUMANOS... ¡ESTABAN A PUNTO DE SER ANIQUILADOS BAJO LAS LEYES DEL ESPACIO!

ELLOS LUCHABAN PARA ERRADICAR A LA HUMANIDAD... HASTA QUE NO QUEDARÁ NI UNA SOLA CÉLULA.

EL ENEMIGO NO CONOCÍA LA RENDICIÓN ...

DE UN SISTEMA SOLAR CASI OLVIDADO ...

EN ESE MO-MENTO ...

UN ACORAZADO ESPACIAL GIGANTESCO APARECIÓ EN EL FRENTE DE BATALLA.

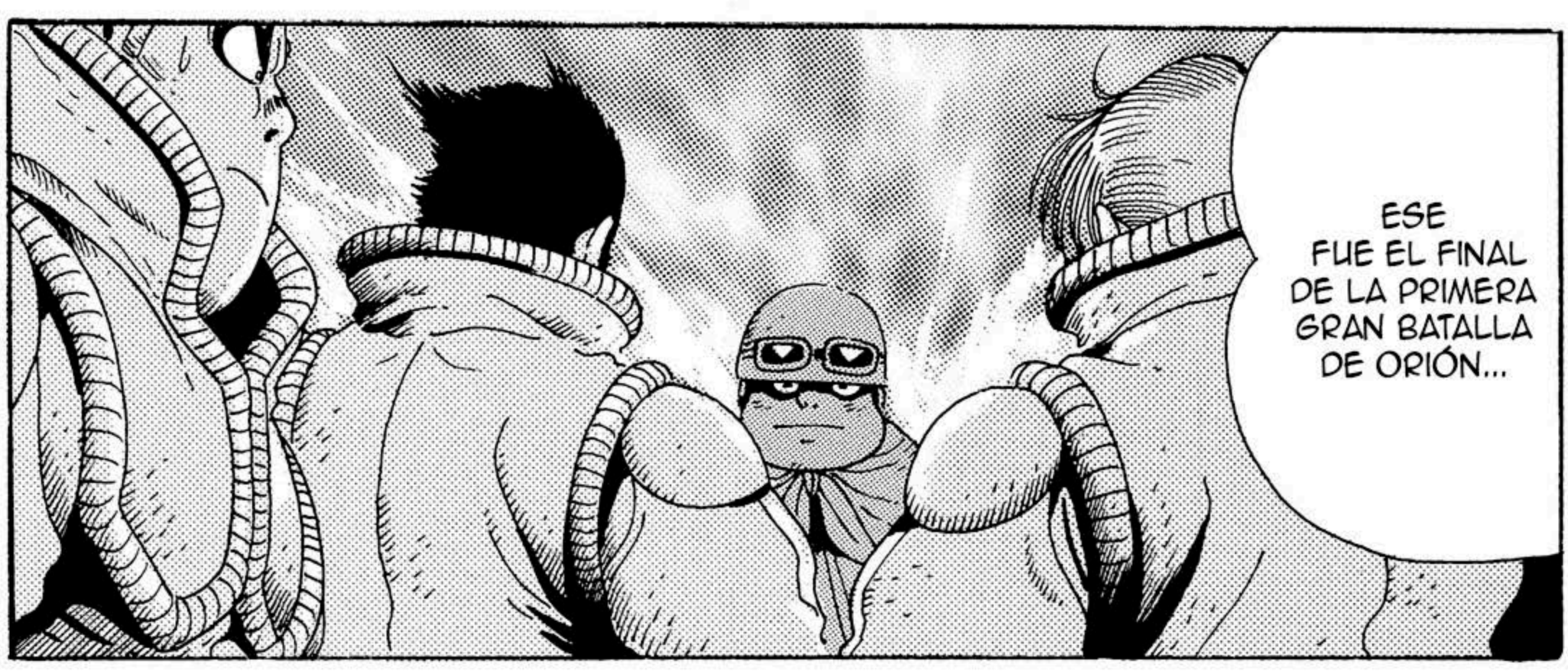
ESE
FUE EL FINAL
DE LA PRIMERA
GRAN BATALLA
DE ORIÓN...

GETTER EMPEROR ...

EL PODER DE ESA NAVE GIGANTE, EL GETTER EMPEROR, ERA INMENSO ...

¡EL ENEMIGO DESCONOCIDO FUE ANIQUILADO...!

Y UNA VEZ MÁS... SU PODER SE ESPARCIÓ POR TODO EL ESPACIO ...

DESDE ENTONCES LA HUMANIDAD ESTÁ BAJO LA PROTECCIÓN DEL GETTER.

COMO EL EJÉRCITO GETTER.

NO LE TOMÓ MUCHO A LA HUMANIDAD...NO, AL GETTER NO LE TOMÓ MUCHO TIEMPO EXPANDIR SU DOMINIO POR TANTOS MUNDOS.

LA SEGUNDA Y TERCERA BATALLA DE ORIÓN VINIERON Y SE FUERON ...

MIENTRAS EL EMPEROR DOMINADA EL CAMPO DE BATALLA... CRECÍA Y SE HACÍA INCLUSO MÁS GRANDE.

BUENO, NO SE NADA DE ESO...

PERO ESO ERA LO QUE PARECÍA.

PODRÍA DECIRSE QUE EVOLUCIONABA.

ANTES DE QUE LLEGARA EL GETTER...

¡PROBABLEMENTE ANTICIPÓ ESTA MISMA SITUACIÓN!

¿POR QUÉ EXISTE LA HUMANIDAD?

¿POR QUÉ EL GETTER NOS BUSCÓ EN EL ESPACIO?

¡PARECE QUE MIENTRAS EXISTA LA HUMANIDAD, EL GETTER SEGUIRÁ CRECIENDO Y EVOLUCIONANDO SIN PARAR!

FIN

¡¿QUÉ?!

ELLOS DICEN QUE ES PELIGROSO PARA USTEDES SABER MÁS.

NO HAY NECESIDAD DE QUE SEPAN MÁS QUE ESO.

ESTA SOLO ES UNA PEQUEÑA PARTE DE LAS CRÓNICAS DEL GETTER.

¡ESTE ES EL FUTURO DISTANTE, EN MEDIO DE UNA GRAN GUERRA!

Y NO CUALQUIER FUTURO ...

...Y NOS HEMOS METIDO EN LAS GUERRAS DEL GETTER DEL FUTURO.

A VER SI LO ENTIENDO, AL PARECER CRUZAMOS EL ESPACIO-TIEMPO ...

KAMUI... ¿TODO ESTO ES SOLO UN SUEÑO?

QUISIERA QUE LO FUERA...

PERO ESTA ES LA REALIDAD.

¿A QUÉ TE REFIERES?

¡NUESTRA BATALLA EN LAS ESTRELLAS TAMBIÉN TIENE MUCHO QUE VER CON EL DESTINO DE SU TIERRA!

NO ACTÚEN COMO SI FUERA UN PROBLEMA QUE NO LOS INCUMBE.

PERSEGUIDOS POR EL EJÉRCITO GETTER, EL ENEMIGO ADOPTÓ UN PLAN DE ATAQUE FINAL.

PARA QUE SE HAGAN UNA IDEA ...

VIAJAR A TRAÉS DEL ESPACIO-TIEMPO.

VIAJARON AL PASADO CON TAL DE DESTRUIR LOS ORÍGENES DEL GETTER.

¡¿ESTÁS DICIENDO QUE SI REGRESAN AL PASADO, PODRÁN ALTERAR LA REALIDAD ?!

PERO ENTONCES ...

¡ES LO ÚNICO QUE PUEDEN HACER A ESTA ALTURA!

ASÍ ES.

PARA GANAR LA GUERRA EN ESTE TIEMPO?

¿ASÍ QUE QUIEREN DESTRUIR LA TIERRA EN EL PASADO ...

INCLUSO SABEMOS QUE EFECTOS QUE SE ALTEREN EN EL PASADO AFECTARÁN EL FUTURO.

HEMOS LLEGADO A ENTENDER LOS SISTEMAS POR LOS CUALES FUNCIONAN EL ESPACIO Y EL TIEMPO.

ES SUMAMENTE PELIGROSO ...

UNA PEQUEÑA DISTORCIÓN EN EL ESPACIO-TIEMPO PUEDE LIBERAR SUFICIENTE ENERGÍA CAPAZ DE DESTRUIR GALAXIAS.

INCLUSO PARA UNA CIVILIZACIÓN CON GRAN CAPACIDAD CIENTÍFICA, ES UNA CAJA DE PANDORA QUE NO DEBE SER ABIERTA BAJO NINGUNA CIRCUNSTANCIA.

CON TAL DE ACABAR CON EL EMPEROR, ABRIERON UN HOYO EN EL EPACIO-TIEMPO... MANDANDO UN ARMA POR ÉL.

PERO...EL ENEMIGO LO HIZO.

¡EL IMPERIO HYAKKI...LOS MISMOS QUE LUCHARON CONTRA EL GETTER G!

LA PRIMERA ARMA ENVIADA A LA TIERRA QUE EL EMPEROR RECUERDA ES...

¡¿EL EMPEROR TIENE RECUER-DOS...INCLUSO DE BATALLAS EN LA TIERRA?!

LA VOLUNTAD DEL GETTER VOLÓ A MARTE... DESPUÉS DE ESO YA NO TUVO RECUERDOS DE LA TIERRA.

NO TIENE RECUERDOS DE LA TIERRA.

¡¿LA VOLUTAD DEL GETTER VOLÓ A MARTE?!

YO DIRÍA QUE SI. ESTÁ LUCHANDO EN UNA BATALLA A TREINTA AÑOS LUZ DE NOSOTROS.

JAJA JA.

¡¿EL GETTER EMPEROR ESTÁ CERCA ?!

ES POR ESO QUE DEJAMOS EL FRENTE DE BATALLA.

VINIMOS PARA AYUDARLOS A USTEDES Y A SU GETER ARC.

¿POR QUÉ VINISTE AQUÍ?

SABIENDO ESO, ES POSIBLE CALCULAR CUANDO SE VA A USAR.

VIAJAR POR EL ESPACIO-TIEMPO REQUIERE UNA ENERGÍA ESPECIAL.

LES DIJE QUE NOSOTROS ENTENDEMOS LOS SISTEMAS DEL ESPACIO Y EL TIEMPO.

¿ASÍ QUE SABÍAS QUE IBAMOS A VENIR...?

ESO ES ...

¡NO PODEMOS ATACAR AL PASADO, PERO PODEMOS OBSEVAR TODO Y PREDECIR COMO VA A AFECTAR AL FUTURO!

BUENO... ¡ASÍ DE LEJOS HA EVOLUCIONADO LA HUMANIDAD!

¡¿QUIERES DECIR QUE ES IMPOSIBLE...?!

¡LO HICIMOS DESDE QUE LLEGÓ EL GETTER EMPEROR!

¡PERO LA HUMANIDAD LO ENTIENDE AHORA!

KAMUI. TU SIENDO MITAD HUMANO MITAD REPTILOIDE, PUEDE QUE NO LO ENTIENDAS....

¡HEMOS SIDO ELEGIDOS POR EL DIOS CONOCIDO COMO GETTER PARA CONVERTIRNOS EN FORMA DE VIDA MÁS GRANDE DEL UNIVERSO!

¿POR QUÉ EL GETTER AYUDA CON LA EVOLUCIÓN DE LA HUMANIDAD?

ESO ES PORQUE... ¡NOS ESCOGIÓ PARA SER LOS AMOS DE TODO EL ESPACIO!

LA DOMINACIÓN DEL UNIVERSO.

EL PINÁCULO DE LA EVOLUCIÓN ES...

¡BUENO, NADA DE ESO TIENE MUCHO QUE VER CON USTEDES EN ESTE MOMENTO!

¡WAJA JA!

ASÍ QUE ESA ES TU IDEA DE EVOLUCIÓN, ¿HUH?

¡SOLO TENEMOS QUE ELIMINAR LA AMENAZA QUE REPRESENTAN PARA LA TIERRA!

SI LANZAMOS UN ATAQUE A TRAVÉS DEL ESPACIO-TIEMPO, LOS EFECTOS SERÁN CATASTRÓFICOS PARA EL PASADO.

¡ARC!

ESTE SERÁ SU TRABAJO A PARTIR DE AHORA ...

¡TIENEN QUE TERMINAR LAS COSAS USTE-DES MISMOS!

SIN IMPORTAR QUE, SOLO PODEMOS BRINDARLES SOPORTTE.

¿QUÉ TE DIJERON?

¡¿KAMUI, QUÉ ESTÁ PASANDO?!

¡¿QUÉ ES ESTE LUGAR?!

¿POR QUÉ NO NOS HAN DADO NINGÚN TIPO DE EXPLICACION?

ESO ES PORQUE... USTEDES NO SON HUMANOS.

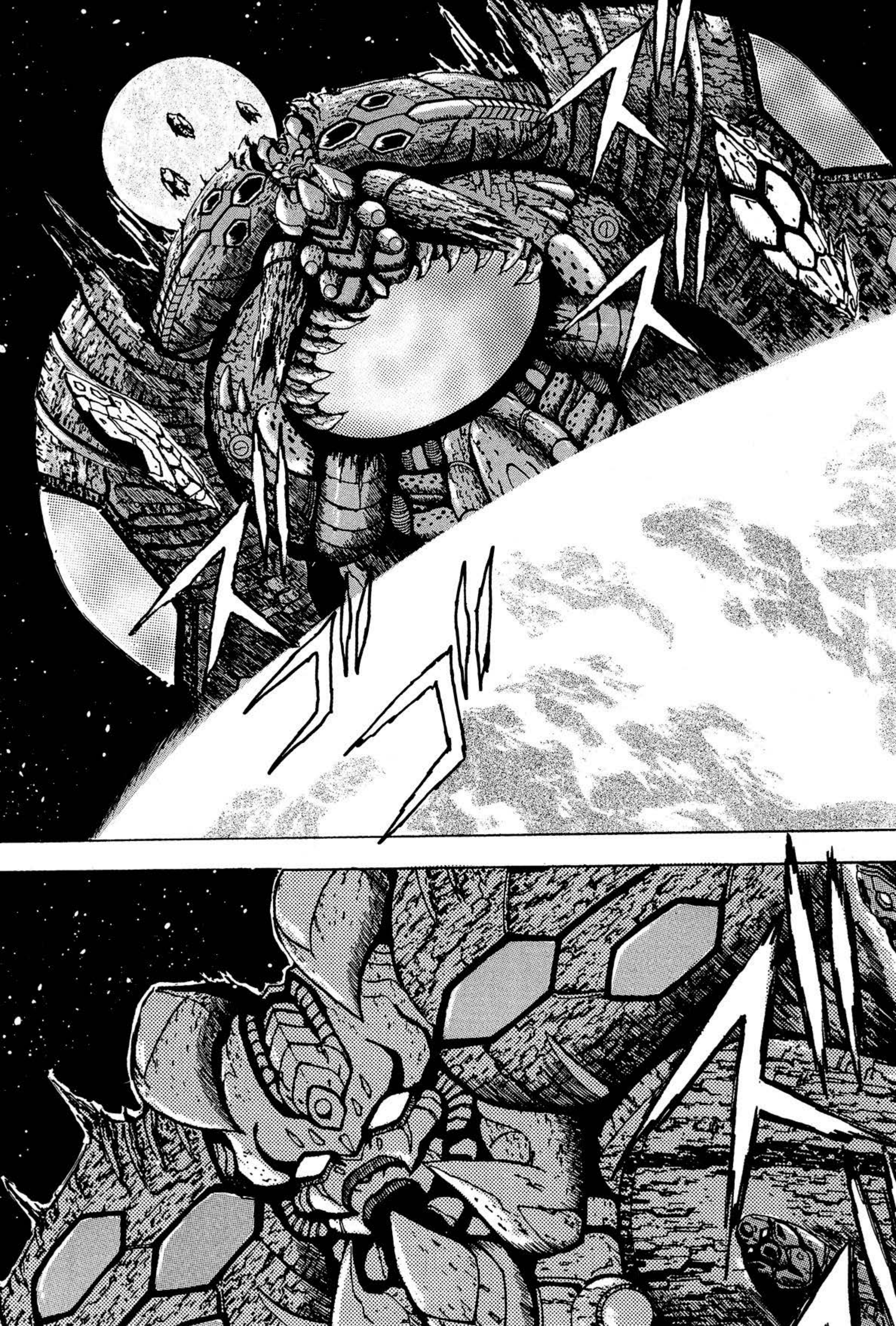

¡ESTAMOS A PUNTO DE SACAR AL ENEMIGO DE SU GUARIDA!

¡Y LUEGO PARALIZAREMOS POR COMPLETO SU CAPACIDAD PARA PELEAR!

¡DISPAREN EL CAÑÓN DE LA MUERTE OSCURA!

CORROE POR COMPLETO AL MUNDO EN LA NADA ABSOLUTA... LA ÚNICA FORMA DE SOBREVIVIR ES HUIR DEL PLANETA.

LA MUERTE OSCURA ES UNA FORMA ASQUEROSA DE MORIR... HACE JUSTO LO QUE DICE SU NOMBRE.

SE EXPANDEN LENTAMENTE.

¿PERO QUÉ SON ESOS ANILLOS DE LUZ?

GIIE!

LA CIVILIZACIÓN SE PUDRE Y SE DESMORONA.

¡TODO ESTARÁ LISTO PARA QUE LOS HUMANOS LO COLONICEN EN UNAS CUANTAS DÉCADAS!

¡NO QUEDA NADA CON VIDA DESPUÉS QUE DISPARAMOS!

¡PERSI-
GANLOS!

¡QUIERO QUE VEAN QUE SUS ATAQUES NO LE HACEN NADA A UNA NAVE DE BATALLA GETTER!

¡ESPERA ...!

¡NO LAS ACTIVES TODAVÍA!

¡EMPEZANDO A ACTIVAR LAS BARRERAS!

¡EL ENEMIGO NOS DISPARA CON CAÑONES DE PROTONES!

¡EL MOMENTO EN QUE SE QUEDEN SIN ENERGÍA SERA SU FINAL!

¡SIGAN DISPARANDO!

¡WAJA-JA!

!!

¡UN ATAQUE SE DIRIGE DIRECTO A LA CUBIERTA PRINCIPAL...!

ES COMO SI HUBIESE UNA BARRERA ALREDEDOR DE LAS PLATAFORMAS.

¿ESTAMOS A SALVO ...?

SEA COMO SEA... LA BARRERA SE ACTIVÓ 0.02 SEGUNDOS TARDE.

¿UN NUEVO MUSASHI...?

ACTIVA- REMOS A UN NUEVO CORONEL MUSASHI.

POR FAVOR NO SE ALARMEN.

AAHH!

TODAS SUS MEMORIAS SERÁN TRANSFERIDAS AUTOMATICVAMENTE.

ES UN HOMBRE MODIFICADO QUE POSEE MATERIAL GENÉTICO HUMANO PURO.
ES UN TANTO DIFERENTE DE UN CLON.

¡¿ES ALGÚN TIPO DE CLON O ALGO POR EL ESTILO?!

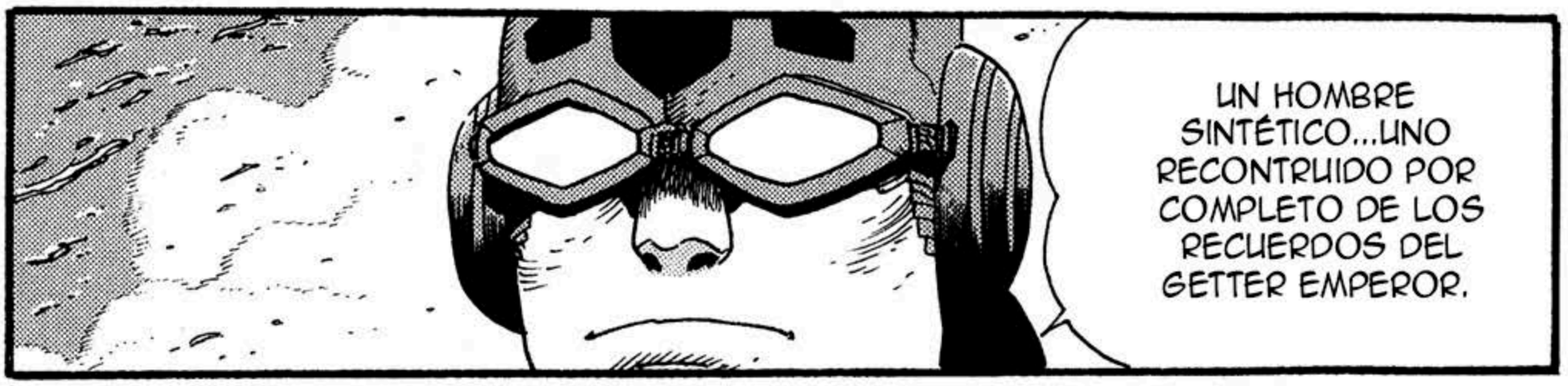
UN HOMBRE SINTÉTICO...UNO RECONTRUIDO POR COMPLETO DE LOS RECUERDOS DEL GETTER EMPEROR.

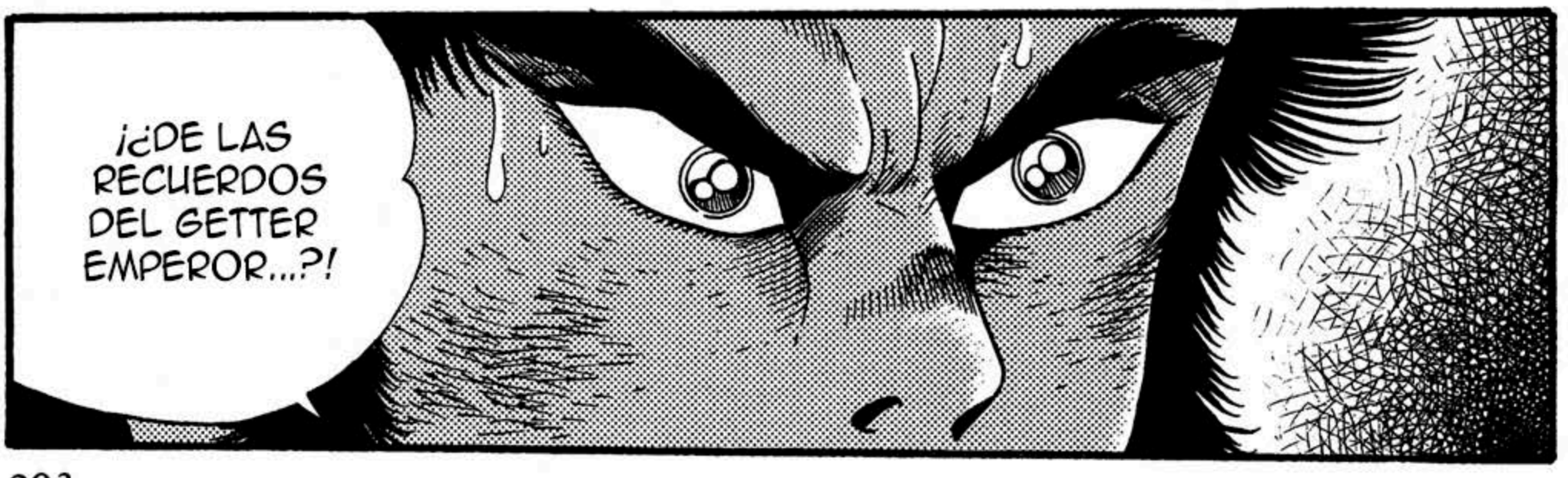
¡¿DE LAS RECUERDOS DEL GETTER EMPEROR...?!

¡COMIENCEN EL ASALTO A LA NAVE ENEMIGA!

¡NO VOLVERÉ ACOMETER EL MISMO ERROR PARA LA PRÓXIMA!

¡DIS-CULPEN LA DE-MORA ...!

¡EQUIPO GETTER DE LA TIERRA, ES SU TURNO DE ENTRAR EN ACCIÓN!

¡LA ENERGÍA DEL ENEMIGO HA DISMINUIDO AL MENOS UNAS TRES CUARTAS PARTES!

¡OKAY ...!

¡EL DESTINO DE LA TIERRA DEPENDE DE USTEDES!

¡¿HM?! ¿QUÉ PASA ...?!

SOLO TE REFIERES A LA VIDA HUMANA.

NO LA TIERRA.

HMPH.

TU SOLO DEBERÍAS PODER ELIMINARLOS A TODOS Y DETENERLOS ANTES DE QUE VAYAN A LA TIERRA.

TUS HABILIDADES EN COMBATES SON LAS MEJORES AQUÍ...

TAKUMA ...

¡HAY HUMANOS DEL PASADO EN ESA NAVE ENEMIGA!

PERO HAY UN PEQUEÑO PROBLEMA...

ES CIERTO QUE PODEMOS HACER CASI CUALQUIER COSA.

EL DOCTOR MCDONNELL ...

ES MUY PELIGROSO PARA NOSOTROS MATAR HUMANOS DEL PASADO.

Y ESTOS HUMANOS ESTÁN GUIANDO AL ENEMIGO A LA HUBICACIÓN DE LA TIERRA EN EL PASADO.

TAKUMA ...

¡BAKU, VAMOS!

YA QUE SU OBJETIVO ES DESTRUIR LA TIERRA.

SI NO DETENEMOS SU ATAQUE AQUÍ, EL IMPERIO DINOSAURIO TAMBIÉN SERÁ DESTRUIDO.

TE LLAMAS KAMUI, ¿CIERTO?

¡VOY A PILOTAR EL GETTER PARA MATARLO CON MIS PROPIAS MANOS!

¡EL ASESINO DE MI MADRE PROBABLEMENTE ESTÉ A BORDO DE ESA NAVE!

¡NO ME IMPORTA LO QUE LE PASE AL FUTURO LEJANO!

¡TENGO QUE HACERLO AHORA!

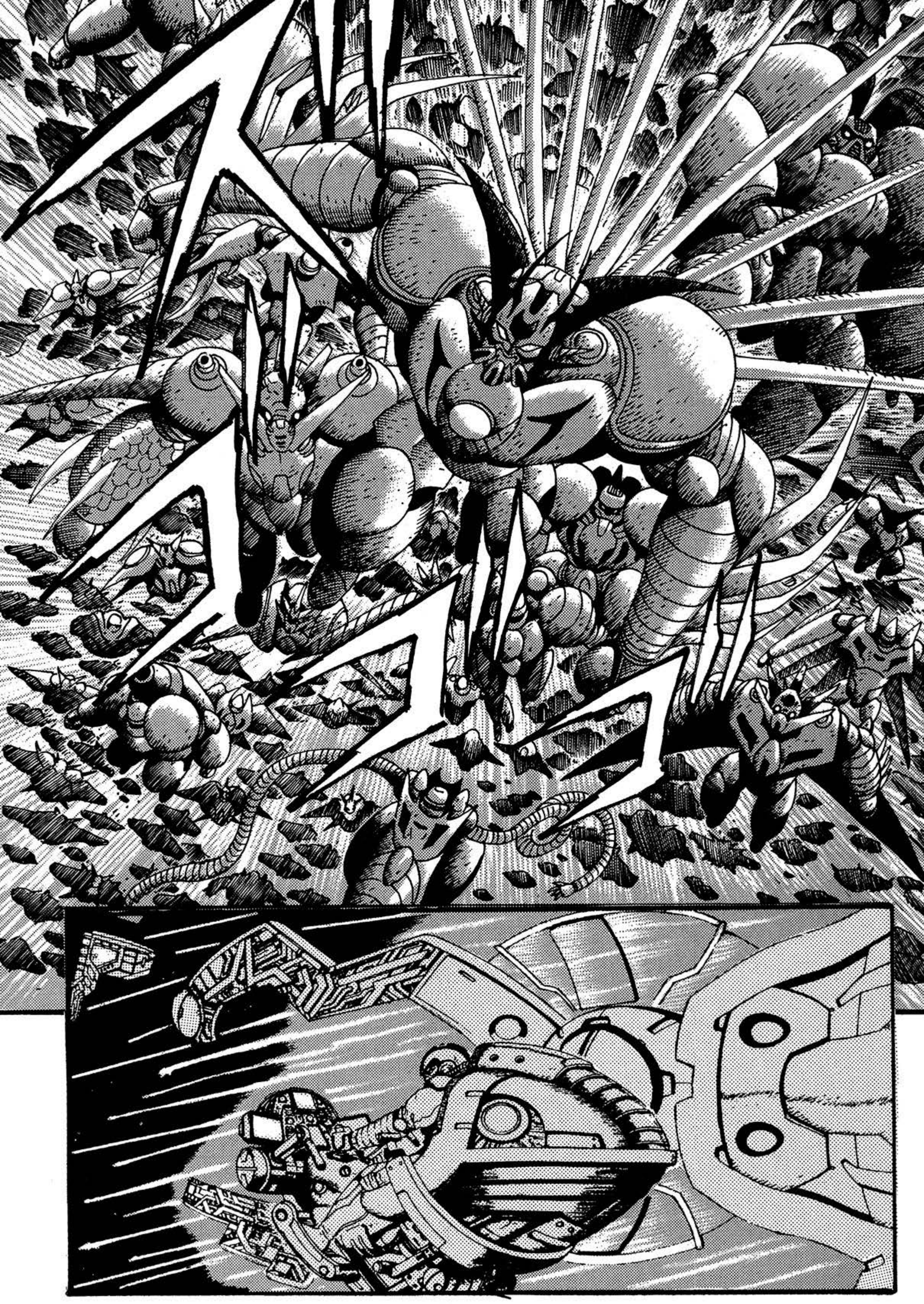

¡YO CREARÉ MI FUTURO CON MIS PROPIAS MANOS!

¡EL PASADO Y EL FUTURO PUEDEN IRSE A LA MIERDA!

¡NO TE PREOCU-PES!

TAKUMA, ¿REALMENTE ESTÁ BIEN PELEANDO ASÍ?

ASÍ QUE...HA LLEGADO EL FINAL.

HMPH.

¡EL EJÉRCITO GETTER SE ACERCA!

SEÑOR KOUMEI ...

SEÑOR KOUMEI, ¿SERÍA TAN AMABLE DE DEJARNOS EL RESTO A NOSOTROS?

YA NO HAY NADA QUE PODAMOS HACER MÁS QUE AUTODESTRUIRNOS Y REZAR PARA QUE NOS LOS LLEVEMOS CON NOSOTROS.

SI NOS INMOLAMOS AQUÍ, NO TENDRÁ NINGÚN IMPACTO EN LOS LABORATORIOS SAOTOME O EN EL GETTER QUE DUERME BAJO TIERRA.

¡SI USAMOS A BUG, EL GETTER CAERÁ ANTE NOSOTROS!

POR LO TANTO...LE IMPLORO QUE NOS ENCOMIENDE A BUG, EL ARMA DEFINITIVA.

¡ES POR ESO MISMO QUE LO TERMINAREMOS EN LA TIERRA!

AUNQUE, SI LO COMPLETAMOS, SALDRÍAMOS VICTORIOSOS INCLUSO CONTRA EL GETTER.

BUG ES UN ARMA INCOM-PLETA.

SOLO HAY ALGUIEN QUE PUEDE HACERLO.

¡PERO SI SE PUEDE HACER!

IMPOSIBLE. NO HAY NINGUNA ORGANIZACIÓN EN LA TIERRA QUE PUEDA HACER TAL CONSTRUCCIÓN.

¡NUNCA VERÁ LA LUZ DEL DÍA!

¡EL IMPERIO DINOSAURIO!

¡NUESTRA IRA Y RESENTIMIENTO QUE TENEMOS COMO SUPERVIVIENTES DEL IMPERIO HYAKKI CONVERTIRÁ A LA TIERRA EN UN VERDADERO INFIERNO!

¡LO HARE-
MOS...SIN
FALLAR!

La batalla sin fin

Capítulo 14

NO DEBERÍAN TENER NINGUN EFECTO EN ESTE FUTURO.

SI MATAN A LA GENTE DE LA TIERRA ....

GETTER ARC, ¡ENTRA EN LA BASE ENEMIGA Y ACABA CON LOS HUMANOS PROVENIENTES DEL SIGLO XXI!

EN ESTA GUERRA... ¡ESTAMOS PREPARADOS PARA LO QUE SEA!

¡ESAS CRIATURS NO TENDRÁN NINGUNA POSIBILIDAD DE ESCAPE!

¡NO DEJARÉ QUE NADIE SE INTERPONGA EN MI CAMINO!

¡VENGARÉ A MI MADRE CON MIS PROPIAS MANOS!

UOHH!

¡TENDRÁS TU MOMENTO DE VENGANZA DESPUÉS DE HACER ESTO!

¡TENEMOS QUE ENCARGARNOS DE SUS DEFENSAS PRIMERO!

TAKUMA, ¡NO SEAS TAN IMPACIENTE...!

HM-!

SOLO HAGAMOS LAS COSAS COMO ELLOS DICEN ...

PUEDES DECIR ESO LAS VECES QUE QUIERAS.

¡JODER!

¡EL ARC NO ES LO SUFICIENTEMENTE FUERTE PARA LIDIAR CON ELLOS!

¡ESTO NO ES LA TIERRA DEL SIGLO XXI!

¡ESE FUE UN GRUPO PEQUEÑO... AÚN QUEDAN MUCHOS PARA USTEDES!

¿REALMENTE ESTE ES EL FUTURO DE LA HUMANIDAD?

REAL-MENTE ...

¡LOS TERRÍCOLAS ESTÁN EN EL BLOQUE F-3!

¡ASEGUREN EL BLOQUE F!

¡ENTREN AL 02-43!

¡MUY BIEN, HEMOS TOMADO LA COMPUTADORA..!

¡GUIARÉ AL GETTER ARC!

¡BIEN, EL ARC EMPEZARÁ SU ENTRADA DESDE AQUÍ!

¡MUÉVANSE DE ACUERDO A LAS INSTRUCCIONES DEL LIGER-2044!

¿QUÉ?

ESTO ES MUY AMABLE DE SU PARTE, PERO...

¡SI NO LO HICIERA, ENTONCES LA VOLUNTAD DEL GETTER NO LLEGARÁ POR TODO EL UNIVERSO!

AHORA MISMO, LA ENORME VOLUNTAD DEL GETTER ES LA QUE ESTÁ PELEANDO.

NO IMPORTA COMO TE SIENTAS COMO INDIVIDUO.

DE CIERTA FORMA... NO SIENTO QUE ESTOY LUCHANDO.

¿ESTÁ BIEN QUE NOS PONGAN LAS COSAS TAN FÁCILES...?

¡INSTINTO ...!

¿QUE ES ESTA "GRAN VOLUNTAD" DE LA QUE HABLAN?

¡¿POR QUÉ EXISTE EL UNIVERSO?!

¿POR QUÉ EXISTE LA VIDA? ¿POR QUÉ EXISTEN LOS HUMANOS?

¡DÉJATE LLEVAR POR TUS INSTINTOS Y VAS A PODER ENTENDERLO TODO!

ESO ES PORQUE... NO TENEMOS OTRA ALTER-NATIVA.

¿Y POR QUÉ NOS MATAMOS UNOS A OTROS?

¡JODER!

UOHH!

¡ARC, SIGUE RECTO!

¡Y VERÁS UNA GRAN PUERTA A TU DERECHA!

¡AL OTRO LADO DE LA PUERTA ESTARÁN LAS ÚNICAS FORMAS DE VIDA DE LA BASE!

¡SE ESTÁN PREPARANDO PARA VIAJAR POR EL TIEMPO DE NUEVO!

¡DEBER PODER DE LEVANTAR LA BARRERA!

¡¿ASÍ QUE LOS DE LA TIERRA ESTÁN AHÍ?!

¡HAY UNA BARERA PASANDO ESE PUNTO!

¡NO ESTOY SEGURO ...!

NO CREO QUE PODAMOS ROMPER ESO.

ESTÁN AL OTRO LADO DE ESTA PUERTA.

AQUÍ ES...

ESTÁ CERRADO, PERO PUEDO BUSCAR LA COMBINACIÓN.

HAY UN PEQUEÑO CORREDOR AL LADO DE LA PUERTA.

¡AHORA ESCUCHEN CON ATENCIÓN!

¡ENTREN POR AHÍ Y ABRAN LA PUERTA PRINCIPAL POR EL OTRO LADO!

¡NO PUEDES! KAMUI, VE TÚ.

BIEN, YO IRÉ.

¡KAMUI ES MITAD REPTILOIDE, ÉL DEBE PODER AGUANTAR!

¡DENTRO LA TEMPERATURA ES DE MÁS DE SESENTA GRADOS CELSIUS! UN HUMANO NO PODRÍA SOPORTARLO.

NO TENEMOS OPCIÓN.

KAMUI ...

ES PROBABLE QUE PUEDA RESISTIR ESA TEMPERATURA.

ESTÁ BIEN SI VOY YO.

¿TE PARECE BIEN?

OH. YA VEO ...

ESTARÉ BIEN.

ME APUESTO QUE SOLO ESTÁS SIENDO AMABLE, PERO...

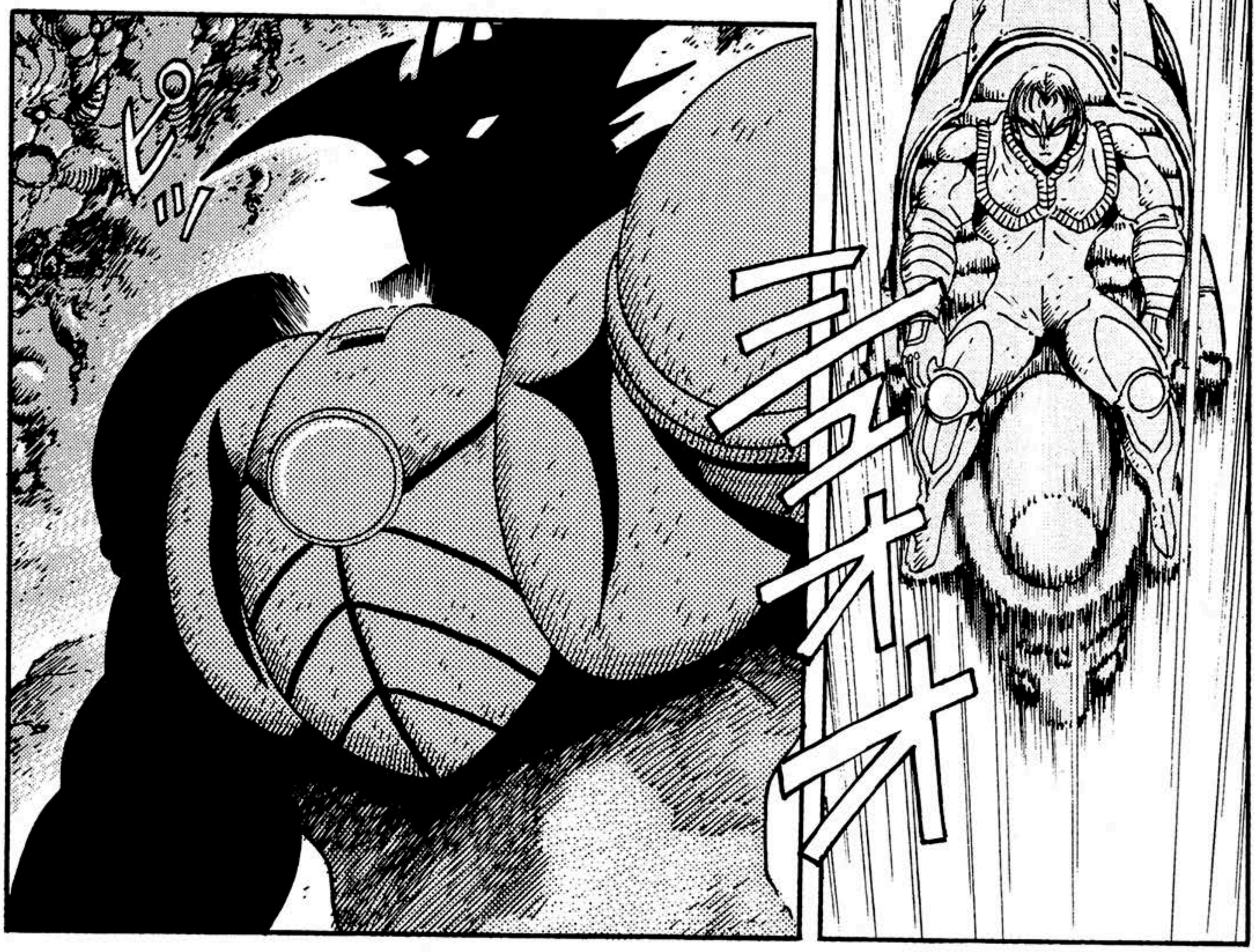
¿ESTÁS BIEN, KAMUI?

Y LUEGO EL PANEL MÁS GRANDE QUE ESTÁ AL LADO TRES VECES TAMBIÉN...

KAMUI, PRESIONA EL BOTÓN QUE ESTÁ ARRIBA A LA DERECHA TRES VECES.

¿ES ESTO?

¡PARECE QUE ESTÁN A PUNTO DE SALTAR EN EL TIEMPO DE NUEVO!

¡KAMUI, APÚRATE ...!

¡LOS NIVELES DE ENERGÍA DEL OTRO LADO ESTÁN SUBIENDO!

EL SISTEMA DE CERRADURAS DEBE ESTAR AHÍ. ¡DESTRÚYELO!

ENTRA Y ENCUENTRA EL OTRO LADO DE LA PUERTA.

ESTATE ATENTO.

PUEDE QUE EL ENEMIGO TE ATAQUE.

NO HAY NADIE AQUÍ...

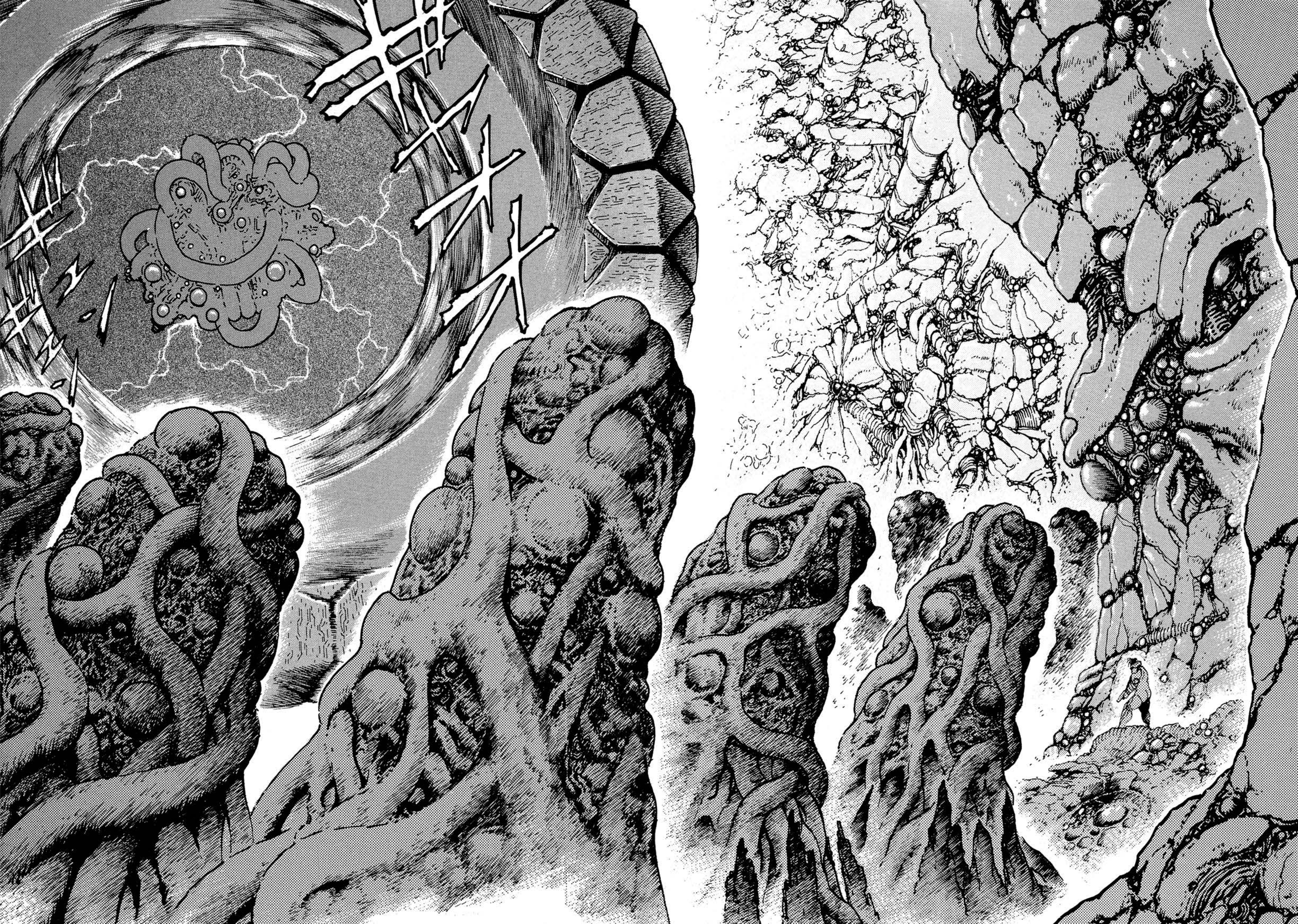

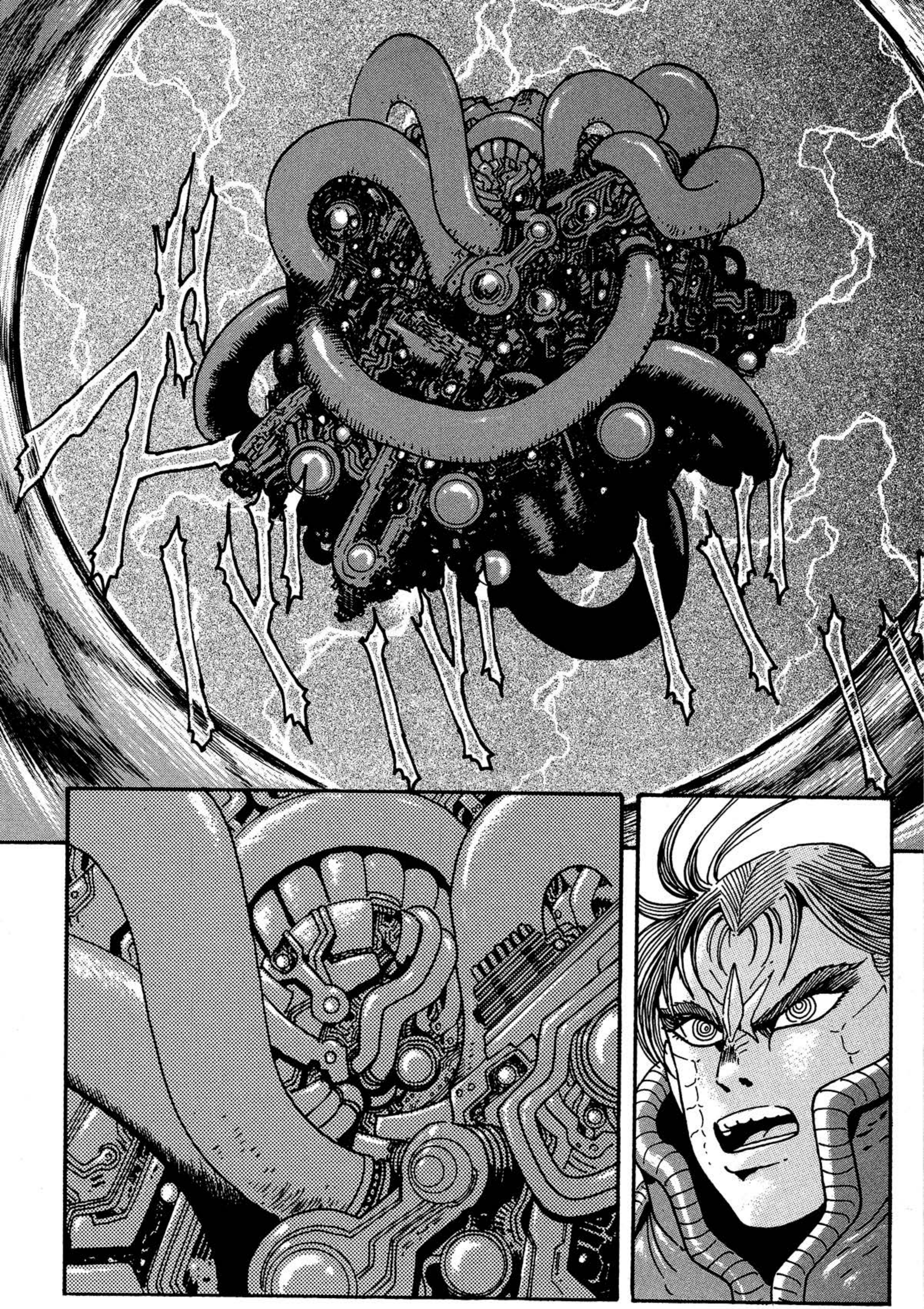

AHH ...!

BIENVENIDO, KAMUI.

¡ASÍ QUE USTEDES FUERON LOS QUE MATARON A LA MADRE DE TAKUMA!

HIJOS DE PUTA ...

¡KAMUI! LO QUE TENGO QUE DECIRTE ES DE SUMA IMPORTANCIA.

NADA DE ESO IMPORTA AHORA.

¡NO! ES DE GRAN IMPORTANCIA... ¡PARA EL UNIVERSO ENTERO!

¡SOBRE EL FUTURO DE LA TIERRA MISMA!

¡ES SOBRE EL FUTURO DE LOS REPTILOIDES ...!

AHORA MISMO, VOY A UTILIZAR LA ENERGÍA QUE LE QUEDA A ESTA BASE ...

¡PARA MANDAR ESTA ARMA ROBÓTICA A LA TIERRA DEL PASADO!

ESTA ARMA SE LLAMA BUG.

SIN IMPORTAR LO MARAVILLOSA QUE ES ESTA ARMA, SI NO ESTÁ COMPLETA ES TOTAL-MENTE INÚTIL.

PERO... BUG AÚN NO ESTÁ COMPLE-TO.

PERO ANTES DE QUE SE COMPLETE... LAS COSAS TIENEN QUE LLEGAR A ESTO.

ESTA ES UN ARMA CREADA PARA HACERLE FRENTE AL EJÉRCITO GETTER.

SIN EMBARGO... EN SU ESTADO ACTUAL ES SOLO CHATARRA.

SERÁ SUFICIENTE PARA PELEAR CONTRA EL GETTER.

SI SE COMPLETA ...

TOMA A BUG.

TODO LO REFERENTE A BUG ESTÁ GRABADO EN ÉL.

ESE ES MI COLMILLO.

¡TOMA EL CONTROL DEL IMPERIO DINOSAURIO... Y TRAE LA RUINA A LA HUMANIDAD!

¡USA ESE COLMILLO PARA COMPLETAR A BUG Y ACABAR CON EL GETTER!

¡NO JODER!

¡KAMUI LA ABRIRÁ, NO TE PRE-OCUPES!

¡NO SEAS IMPACIENTE, TAKUMA!

¡APÚRATE Y ABRE LA PUERTA!

KAMUI, ¿QUÉ ESTÁS HACIENDO ...?

Y SU IMPERIO DINOSAURIO NO SON LA EXEPCIÓN.

NUESTRO IMPERIO HYAKKI ...

EL GETTER... LA HUMANIDAD ES EL MAYOR MAL PARA TODAS LAS FORMAS DE VIDA.

¡ELLOS SON DEMONIOS!

NO OLVIDES LO QUE EL EJÉRCITO GETTER LE HIZO A ESTE PLANETA.

ES SOLO CUESTIÓN DE TIEMPO PARA QUE LOS REPTILOIDES TAMBIÉN SEAN ELIMINADOS.

SI LAS COSA SIGUEN ASÍ, EL GETTER DOMINARÁ EL UNIVERSO.

¡PERO NO PUEDO CONFIAR DE TI TAMPOCO!

PUEDE QUE NO CONFÍE EN LOS HUMANOS ...

KAMUI... TE DEJO EL RESTO EN TUS MANOS.

SÍ, ASÍ ES.

¡ABRAN LA PUERTA!

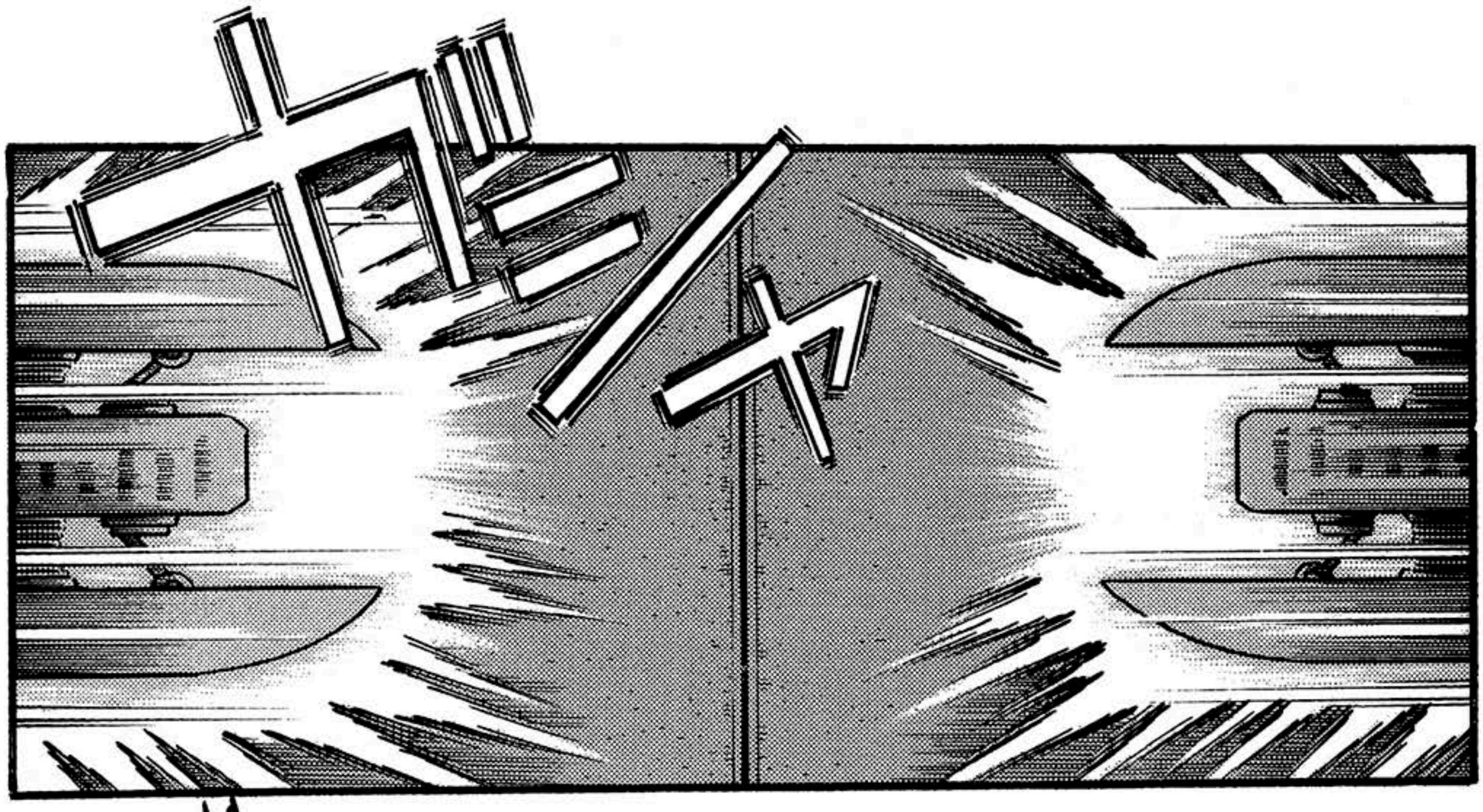

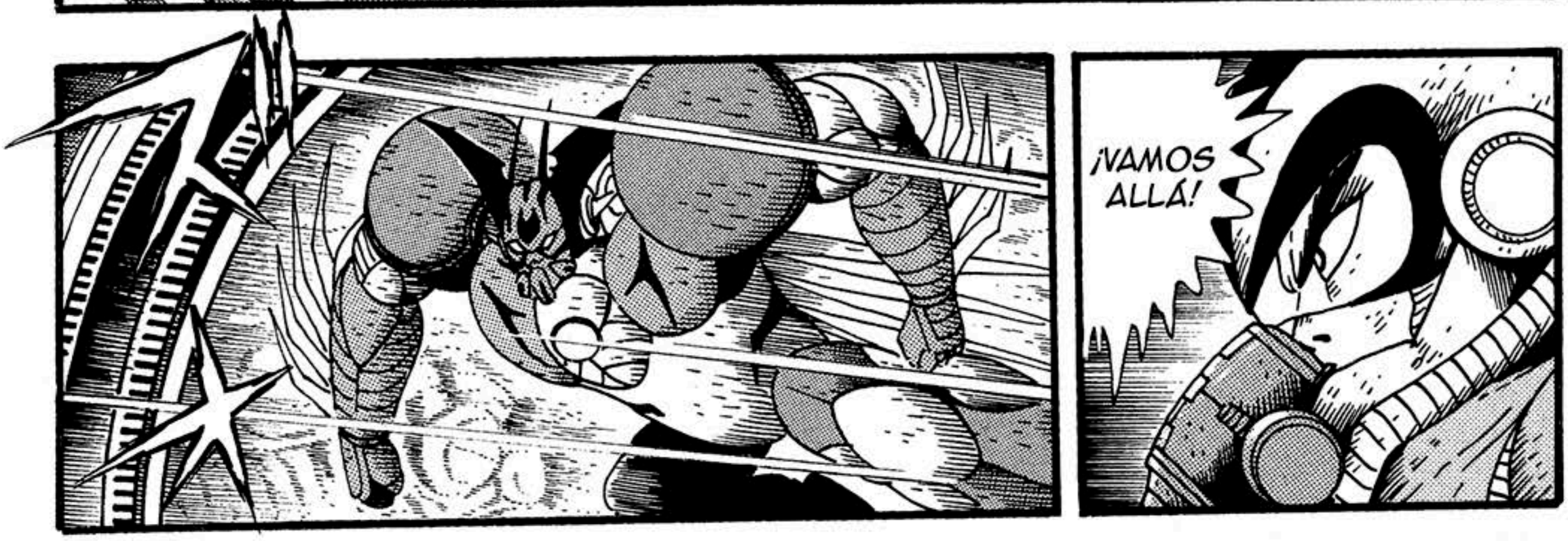
¡VAMOS ALLÁ!

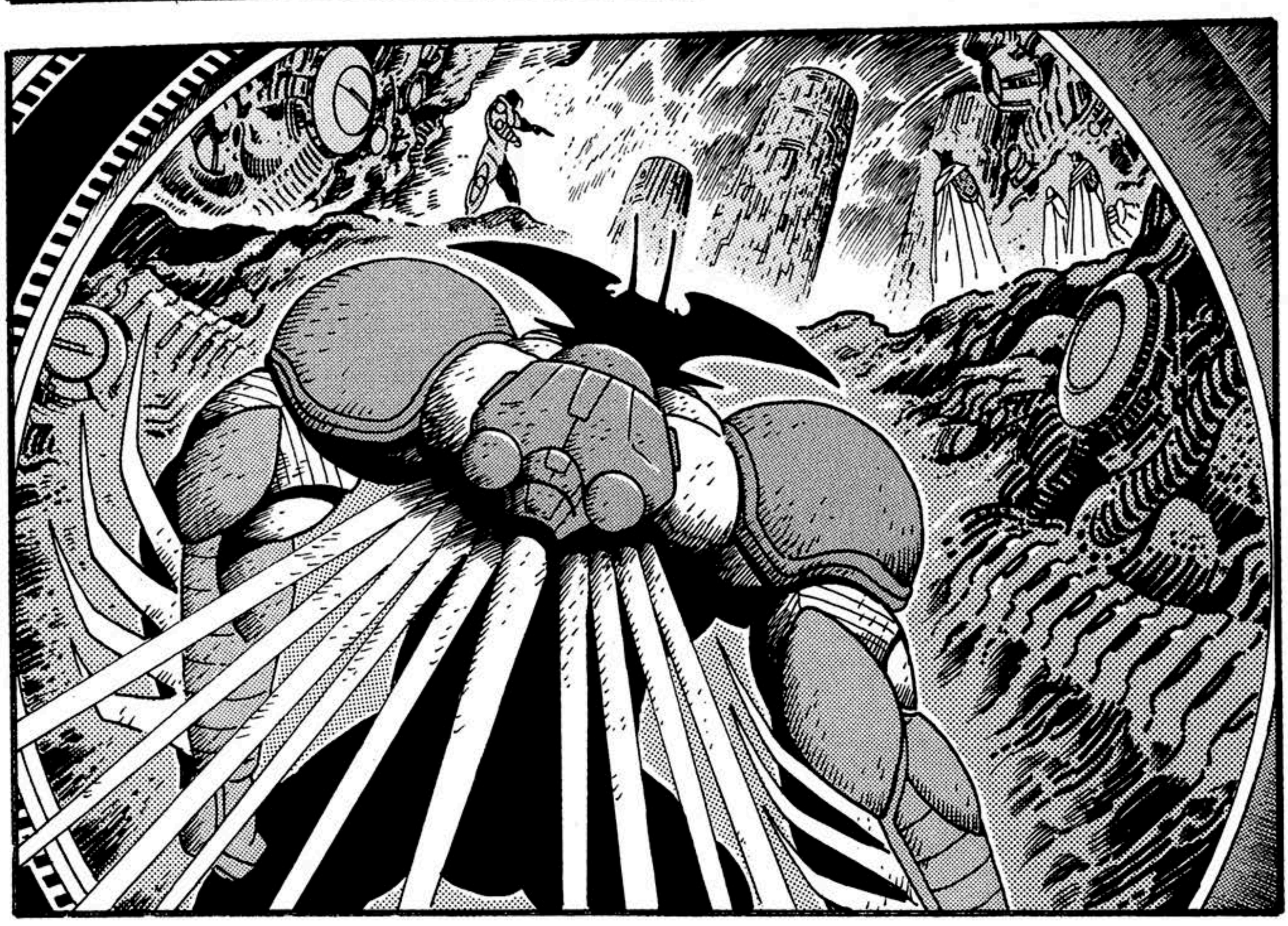

¡VOY A VENGAR A MI MADRE A COMO DE LUGAR!

¡UOOH!

KAMUI EL RESTO DEPENDE DE TI.

SER PERSEGUIDOS POR EL EJÉRCITO GETTER NO ES ALGO DE LO QUE SE PUEDA ESCAPAR.

A PESAR DE QUE MURAMOS AQUÍ...

NUESTRA VOLUNTAD ESTA EN TUS MANOS.

TU CARGAS CON EL DESTINO DE LA TIERRA.

¡MADRE!

EMPERADOR BRAI, AHORA VOLVERÉMOS A SU LADO.

LE ENCARGAMOS NUESTRA VOLUNTAD A AQUELLOS QUE VAN TRAS NOSOTROS.

¡NO OLVIDES EL RECOR QUE GUARDABA TU PADRE, EL EMPERADOR GORE DEL IMPERIO DINOSAURIO!

¡KAMUI, DEJANDO DE LADO LA VOLUNTAD DEL IMPERIO HYAKKI!

HAA ...

HAA ...

¿LE DI...?

ZIP ZIP

¡¿ESTE ES REALMENTE EL FINAL SE MI BÚSQUEDA DE VENGANZA?!

TODO PASÓ TAN RÁPIDO...

AAA

¡HAN ACTIVADO EL SISTEMA DE AUTO-DESTRUCIÓN!
¡TIENEN QUE SALIR DE AHÍ RÁPIDO!

DE ESCAPAR DEL INTERIOR DE ESTA NAVE ES...

¡LA ÚNICA FORMA ...

ES REGRESAR POR DONDE VINIMOS!

¡¿PUEDES MANDAR LA ENERGÍA A LA MÁQUINA DEL TIEMPO PARA ACÁ?!

¡NO TENGO IDEA DE A DONDE LOS VAYA A MANDAR EL SALTO TEMPORAL!

PUEDO REDIRECCIONARLA AHORA QUE ABRIERON LA PUERTA, PERO ...

¡HAZLO DE TODAS FORMAS! ¡¡ES NUESTRA ÚNICA OPCIÓN!!

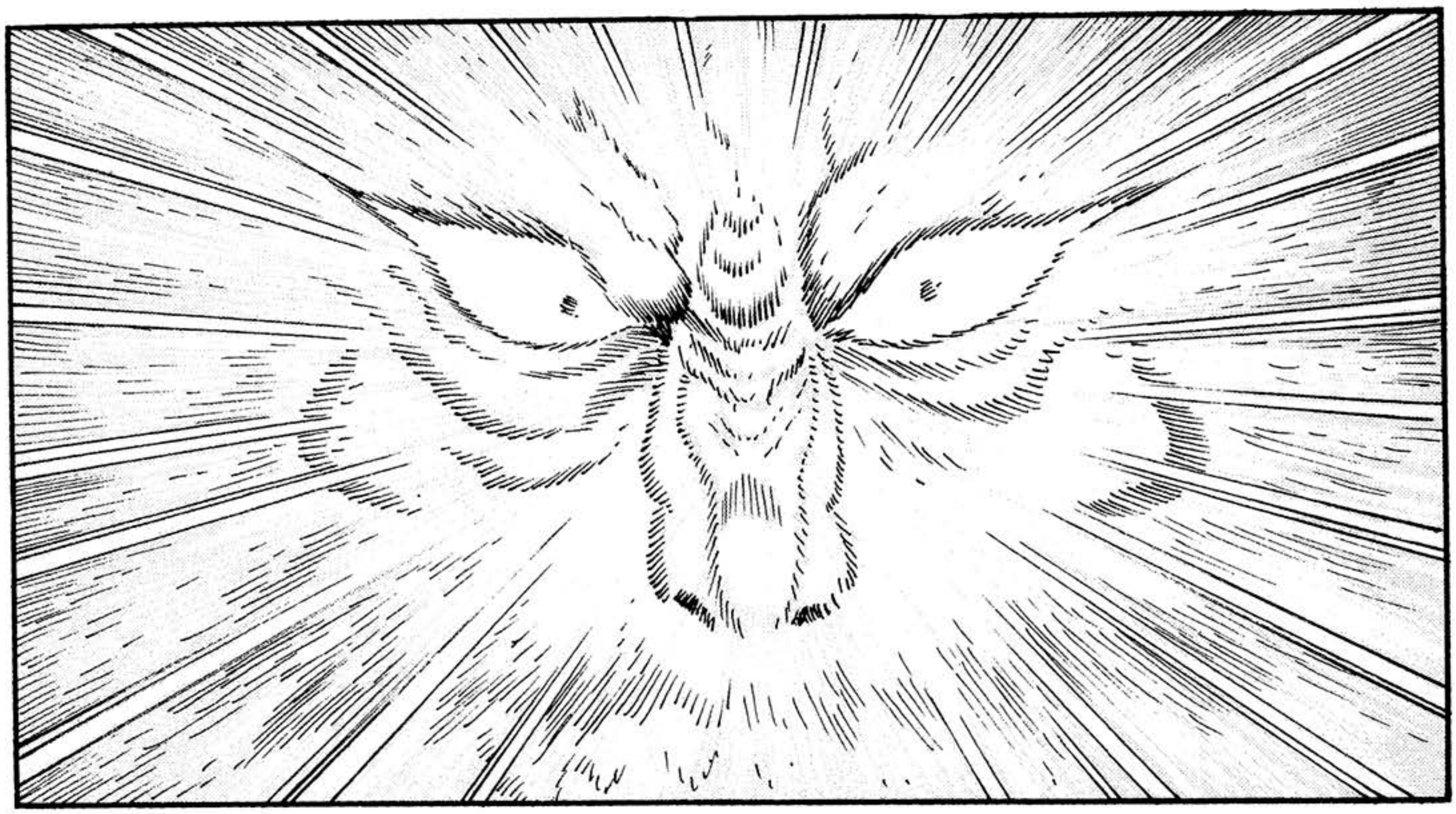

MANDEN UN REPORTE AL GETTER EMPEROR.

LO QUE NO SABEMOS A DONDE SE DIRIGEN.

AL PARECER EL GETTER ARC ATRAVESÓ ESPACIO-TIEMPO...

¿Y EL GETTER ARC...?

INCLUSO PARA EL EMPEROR, BUSCAR A TRAVÉS DEL TIEMPO ES... IMPOSIBLE.

PERO ...

PERO PARA EL EMPEROR ...

SI HAY ALGÚN VINCULO ENTRE TAKUMA Y ÉL, ENTONCES ...

...

¡EL PELIGRO SE HA IDO!

¡ESTAMOS SALVADOS...!

¡COMANDANTE JIN! ¡EL DOMINIO DEL PACÍFICO SE HA DESVANECIDO!

VAYA, VAYA.

YA VEO.

EL IMPERIO DINOSAURIO TAMBIÉN LOS ESTÁ BUSCANDO, PERO...

SIN EMBARGO, EL PARADERO DEL GETTER ARC SIGUE SIENDO... DESCONOCIDO.

EL ARC ESTÁ VIVO ...

ASI ES. ELLOS NO ESTIRARÍAN LA PATA ASÍ DE FÁCIL.

PERO ELLOS SON DUROS.

?

INCLUSO SI ESTÁN EN LOS CONFINES DEL UNIVERSO.

YO MISMO IRÉ A SALVARLOS.

SI PUEDEN SER SALVADOS, ENTONCES ...

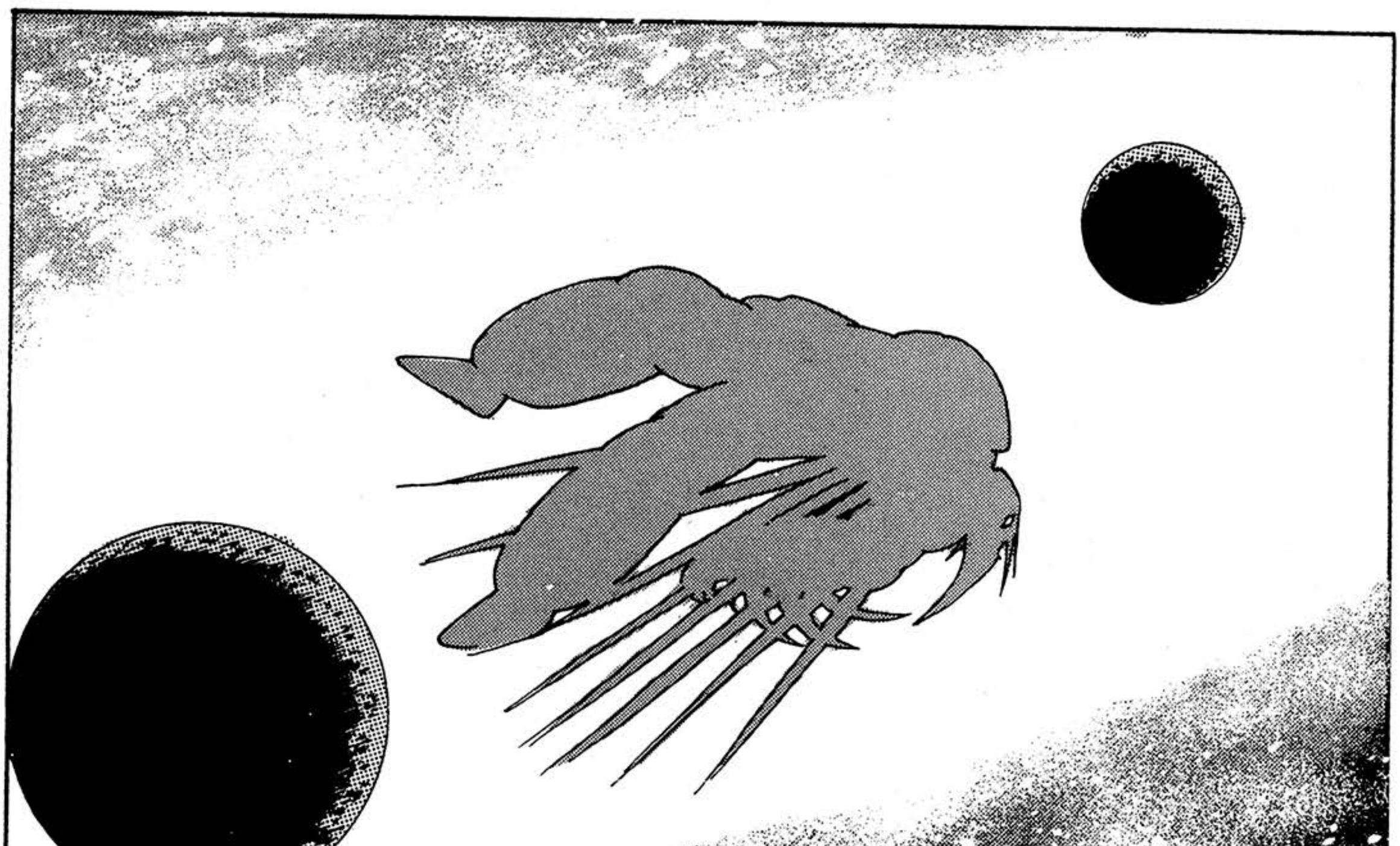

¿PADRE ...?

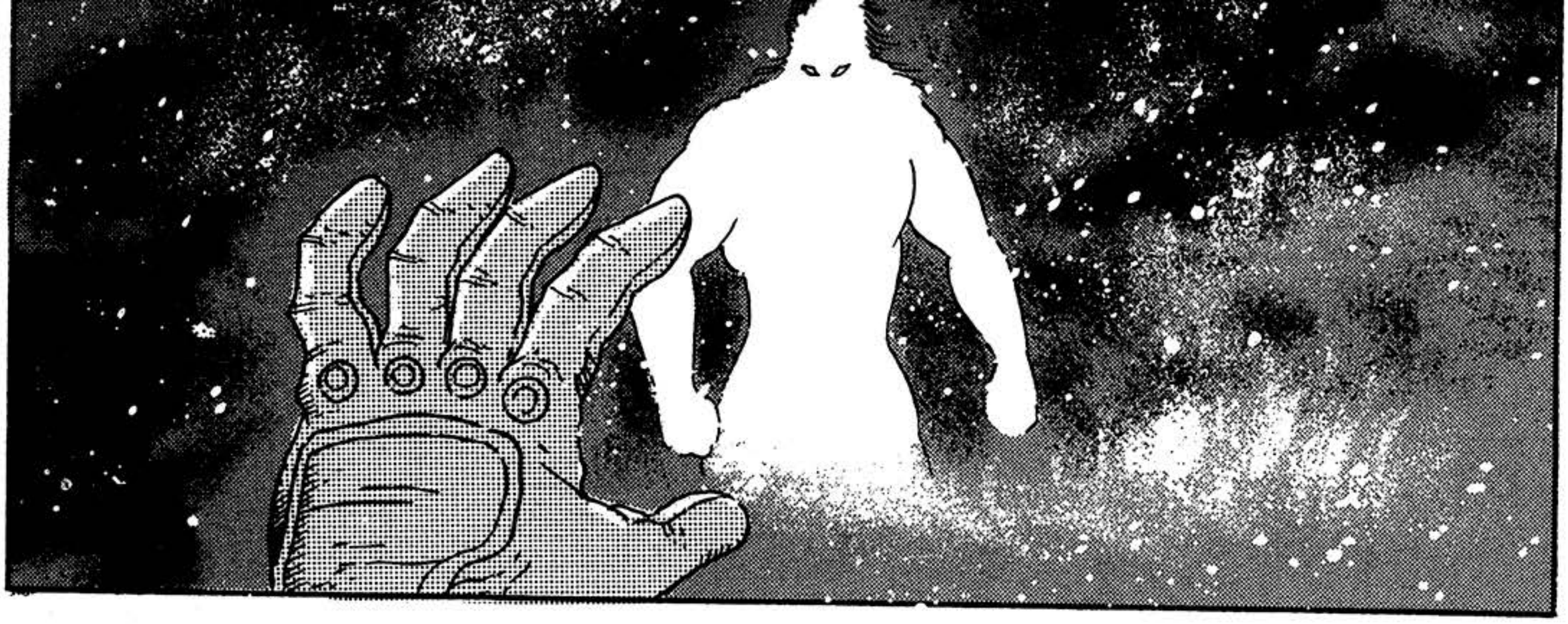

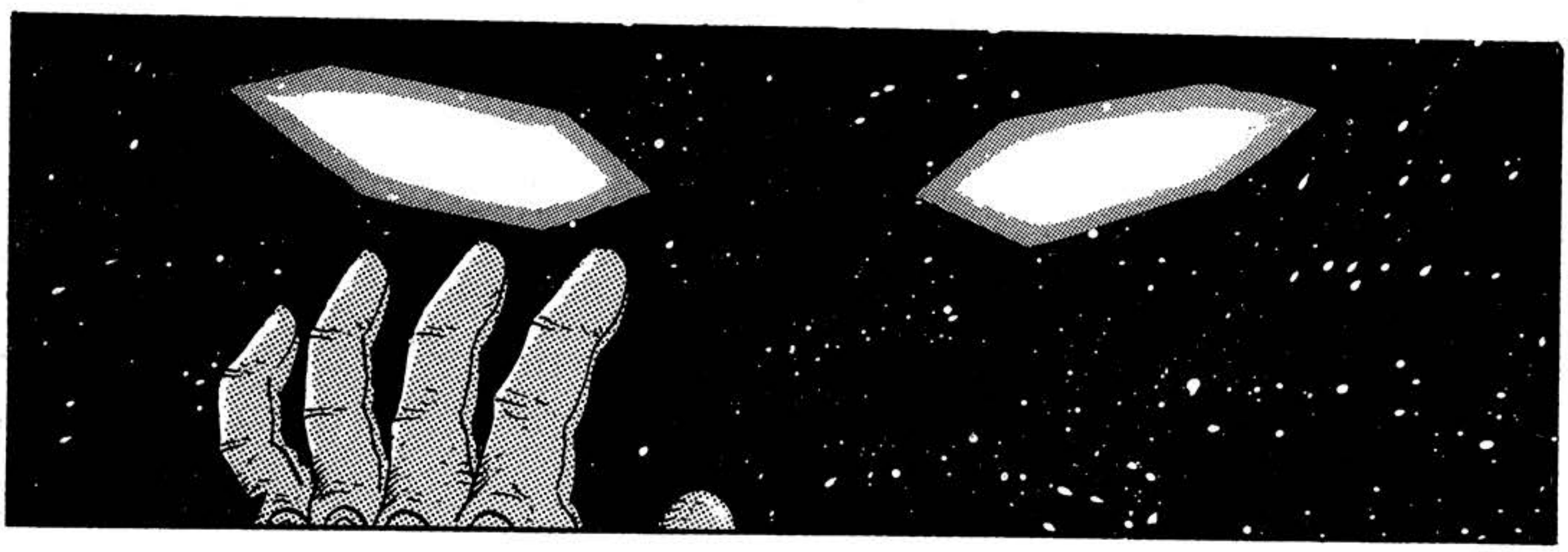

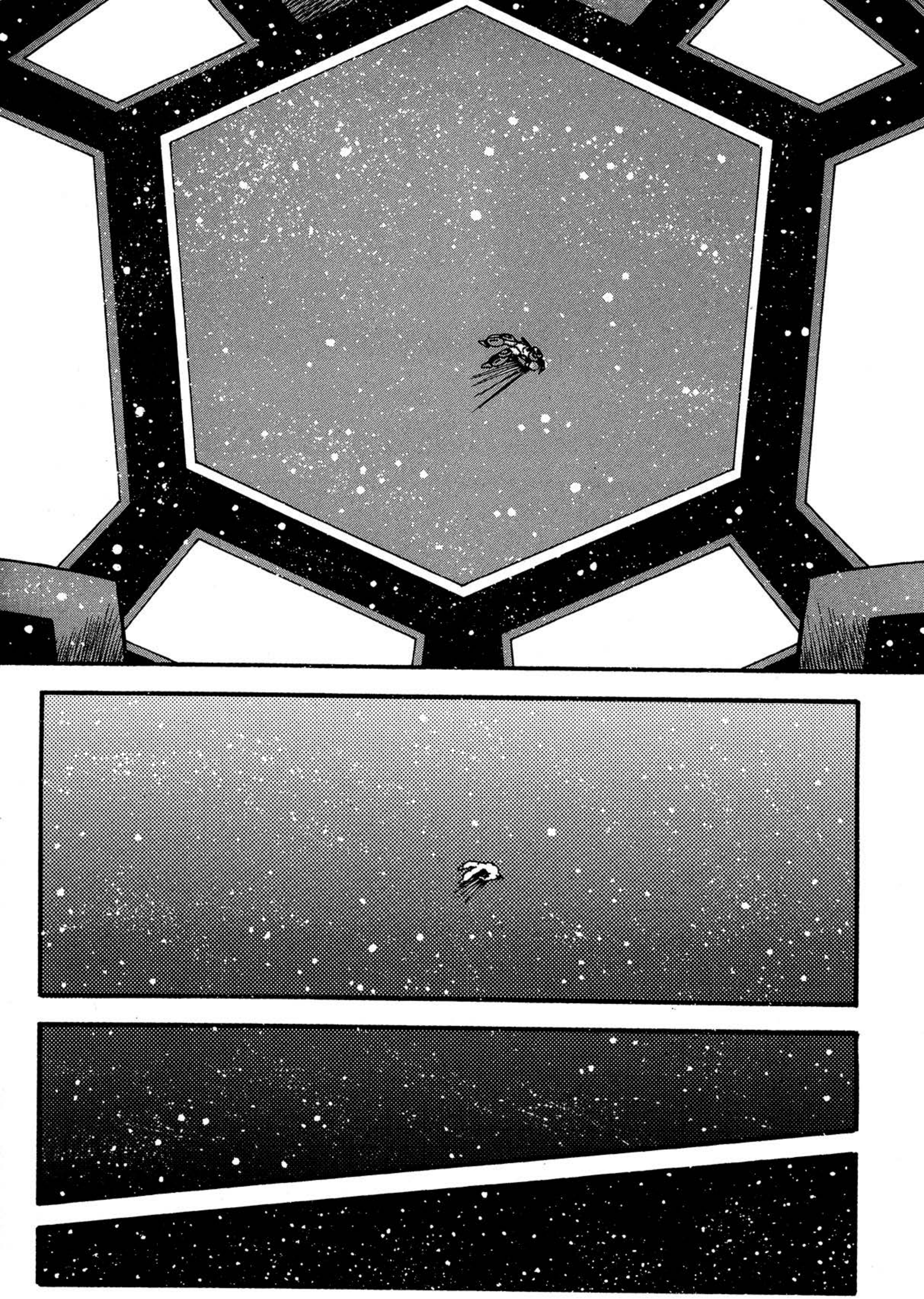

NO IMPORTA CUANTO SE ACUMULE... EL TIEMPO SE DESHACE ANTES DE QUE TE DES CUENTA.

ゴゴゴ

ゴゴゴ

ゴゴゴ

THE

GUH-!

¿QUÉ PASA?

?

¡SEÑOR GORE ...!

!!

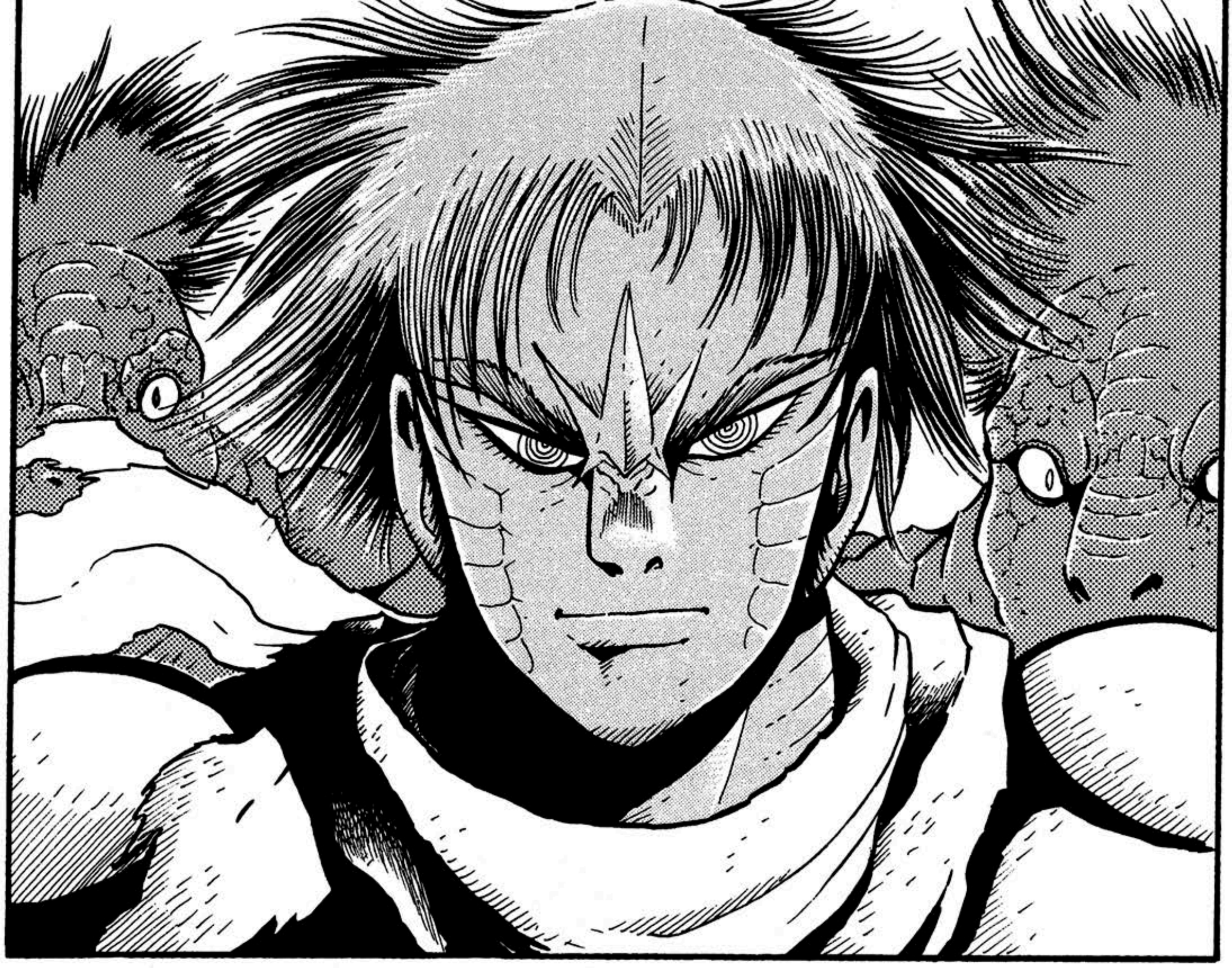

¡¿A QUÉ SE DEBE TODO ESTO?!

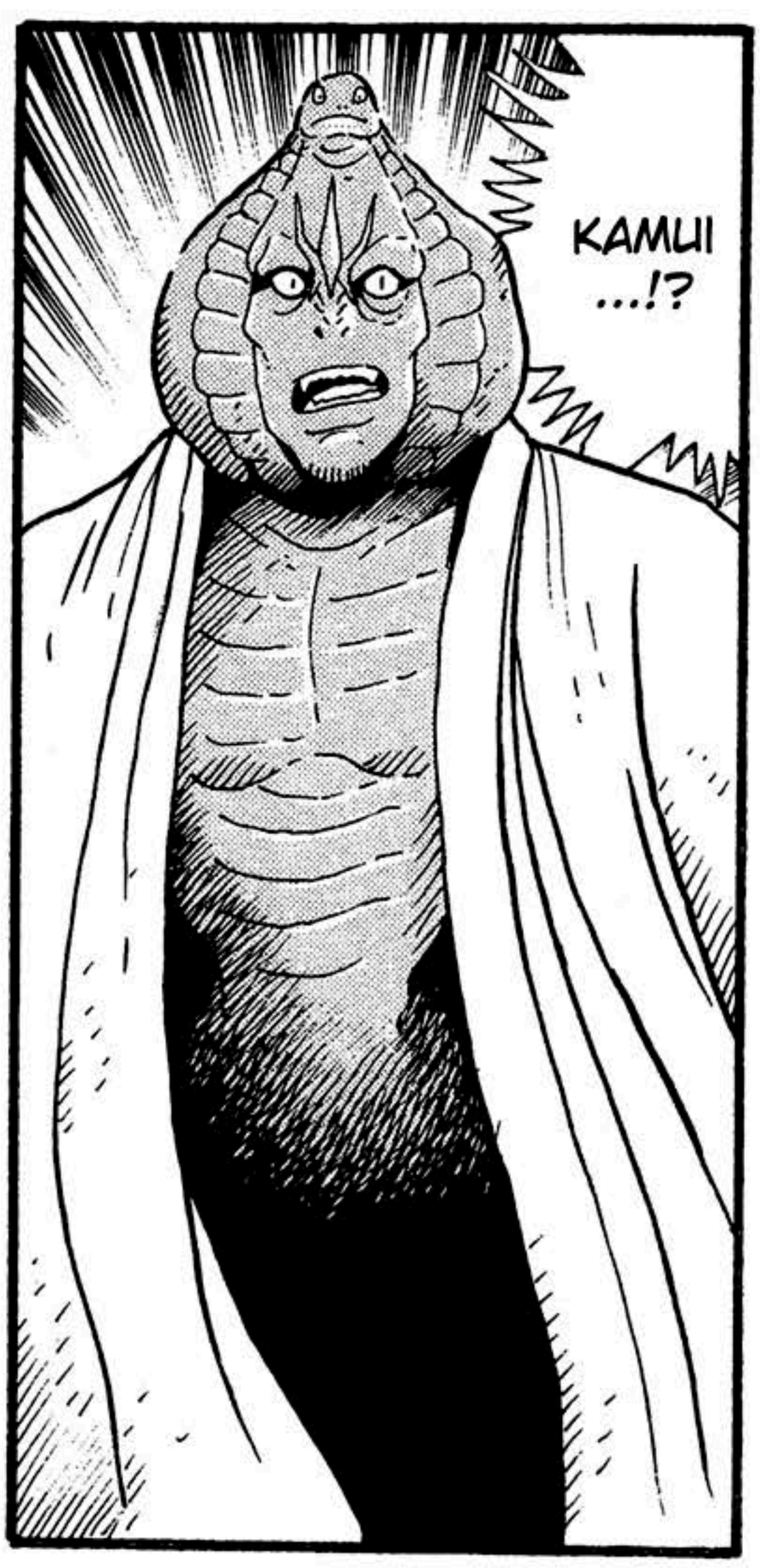
KAMUI ...!?

¡¿QUÉ ESTÁS HACIENDO AQUÍ?!

¡¿QUÉ ESTÁS DICIENDO?! ¡KAMUI!

ES UNA REBELIÓN SU MAJESTAD.

QUIERO QUE FORMALMENTE ME TRANSFIERAS EL PODER.

HERMANO, YA NO POSEES LA FUERZA PARA GOBERNAR EL IMPERIO DINOSAURIO.

TU... TU TIENES QUE ESTAR BROMEANDO.

¡TODAS TUS GRANDES INSTALACIONES HAN SIDO TOMADAS POR NUESTRA ALIANZA!

EL IMPERIO YA ES NUESTRO.

LOS CIUDADANOS SE HAN DADO CUENTA QUE EL IMPERIO NO TIENE FUTURO MIENTRAS TU ESTES AL PODER.

NO PUEDE SER ...

YA NO TIENES PODER REAL.

LO ÚNICO QUE TE QUEDA ES HACER EL ANUNCIO PÚBLICO A LA POBLACIÓN

¡NO HAY FORMA DE QUE UN MITAD HUMANO COMO TÚ GOBIERNE EL IMPERIO!

¡KAUI! ¡¿DE VERDAD CREES QUE TODO IRA TAN BIEN COMO DICES ?!

HERMANO, VEO QUE NO ENTIENDES TU POSICIÓN.

PRETENDERÉ COMO SI NADA HUBIERA PASADO.

ASÍ ES. KAMUI, SI DETIENES ESTA REBELIÓN AHORA MISMO ...

AAH!

¡¿NO PUEDES INTENTAR MATARME VERDAD?!

¡KAMUI, DETÉN ESTO...!

¡AAH! ¡NO LO HAGAS ...!

SE NOS ACABA EL TIEMPO.

VOY EN SERIO.

AÚN TIENES MUCHOS SEGUIDORES EN EL IMPERIO.

NO QUIERO CREAR MÁS VÍCTIMAS.

NO VOY A MATARTE, HERMANO.

NECESITO TODA LA FUERZA DEL IMPERIO PARA LO QUE QUIERO HACER.

BASTARDO... ¿QUÉ ES LO QUE PLANEAS?

¡REVIVIRÉ AL IMPERIO DINOSAURIO DE ANTAÑO!

PRIMERO... LLEVARÉ AL PUEBLO DEL IMPERIO A LA SUPERFICIE TERRESTRE.

Y LUEGO ...

ANIQUILARÉ A LA HUMANIDAD.

¿ANIQUILAR A LA HUMANIDAD?

¿QUÉ ...?

¡SIEMPRE PERDEMOS Y VOLVEMOS AL MISMO LUGAR CADA VEZ QUE LOS DESAFIAMOS EN COMBATE!

¡ESO NO ES TAN FÁCIL, SINO YA LO HUBIESEMOS HECHO HACE TIEMPO!

¡ESO ES ABSURDO ...!

¡LA VICTORIA SERÁ NUESTRA!

ESTA VEZ, NO PERDEREMOS.

ESTA VEZ, TENEMOS EL ARMA DEFINITIVA.

SOBRE LA VERDADERA FORMA DEL GETTER EMPEROR.

SOBRE EL UNIVERSO QUE VISITÉ ...

¿POR QUÉ UN MITAD HUMANO COMO TU QUIERE HACERLES ESO ...?

DÉJAME CONTARTE...

UNA HISTORIA REALMENTE REPULSIVA.

KAMUI ...!

¡¿QUÉ CARAJO ESTÁS HACIENDO ?!

TAKUMA.

¡¿QUÉ ...?!

¡DEBO FRUSTRAR LAS PERVERSAS AMBICIONES DEL GETTER!

SABES ESTO MUY BIEN.

TAKUMA ...

SI A LA EVOLUCIÓN HUMANA CONTINÚA DE ESTA FORMA...

EL UNIVERSO ENTERO SERÁ DESTRUIDO.

COMO A LA TIERRA ...

TANTO A HUMANOS...

...YO PROTEGERÉ...

Y LUEGO REHARÁ LA TIERRA.

BUG EXTERMINARÁ A LA RAZA HUMANA...

¿QUÉ PUEDE HACER EL ARC?

RÍNDETE.

¡LA EVOLUCIÓN HUMANA TERMINA AQUÍ!

¡PELEARÉ HASTA EL FINAL!

¡¿PIENSAS QUE VOY A PERMITIR QUE PASE ESO?!

¡ESE ES EL DESTINO DE AQUELLOS QUE PILOTAN EL GETTER!

¡ASÍ QUE HAS VENIDO ...!

GETTER ROBO ARC

VOLUMEN 2 - FIN

¡ASÍ QUE FINALMENTE TE DEJAS VER, GETTER DRAGON!

GETTER ROBO ARC
VOLUMEN 2

TRADUCCIÓN:
ALBE_GETTER
TELEGRAM PARA
MÁS CONTENIDO DE
GETTER ROBO
@GETTERDEVOOVAS